

รายการอาคารสิ่งปลูกสร้างอาคารสวัสดิการ บก.ทท. พื้นที่ทุ่งสีกัน 4

| | |
|--|--|
|  สำนักงานเทคโนโลยีอาหาร กองส่งเสริมและพัฒนาการปฏิบัติ | |
| แบบ งานซ่อมแซมปรับปรุงห้องพัก อาคารสวัสดิการ บก.ทท. ส่วนกลาง ระยะเวลา ๕ พื้นที่ทุ่งสีกัน 4 | |
| แสดง พื้นที่ทุ่งสีกัน 4 | แบบหมายเลข สยย.ทหาร 672042 |
| มาตรฐาน - | |
| ผู้ออกแบบ ร.อ.สังคาร กสิมงคล | ร.อ. (ก) |
| วิศวกร | |
| ผู้เขียน ร.อ.หญิง สุพิชา คงสมบูรณ์ | ร.อ.หญิง (ก) |
| หน.ผ.ม.ก.ร.ส.สย.ทหาร น.ท. ร.น. (น.ร.พล ศำเจริญ) | |
| นายช่างก่อสร้าง ก.ร.ส.สย.ทหาร พ.ท.หญิง วราภรณ์ (กมลทิพย์ บุตรา) | |
| ผ.อ.ก.ร.ส.สย.ทหาร น.อ. สมชาย (น.อ.หญิง หนูเจริญ) | |
| ตรวจสอบ น.อ. สมชาย (น.อ.หญิง สิมสุวรรณ) นายช่างใหญ่ สยย.ทหาร | |
| ผู้เห็นชอบ พล.ต. สันป้านันท์ (น.อ.หญิง สันป้านันท์) ผ.อ.สยย.ทหาร | |
| 1 / 51.ย. / 67 | |
| เลขที่ AR-01 | 1 / 12 |
| รวม 12 | |

หมายเหตุ
 - ตำแหน่งงานก่อสร้างที่กำหนดในแบบเป็นตำแหน่งโดยประมาณสามารถปรับตามความเหมาะสม ณ สถานที่ก่อสร้างจริงได้ ทั้งนี้ ตำแหน่งงานก่อสร้างดังกล่าวจะไม่ทำให้งานราชการเสียประโยชน์
 1. ให้งานผู้รับจ้างจัดทำ Shop Drawing ตรวจสอบก่อนดำเนินการก่อสร้าง

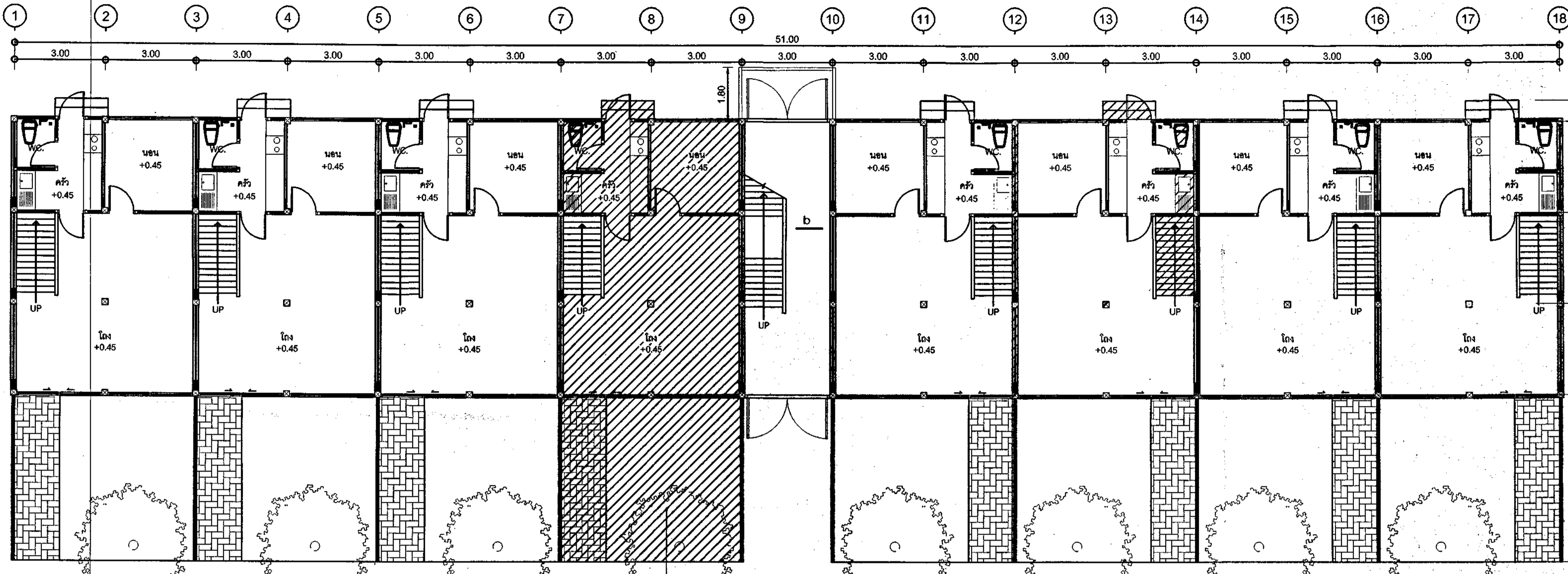

แปลนพื้นที่ชั้นล่าง อาคารชั้นนายพัน ขนาด 16 ครอบคลุม อาคารหมายเลข 40

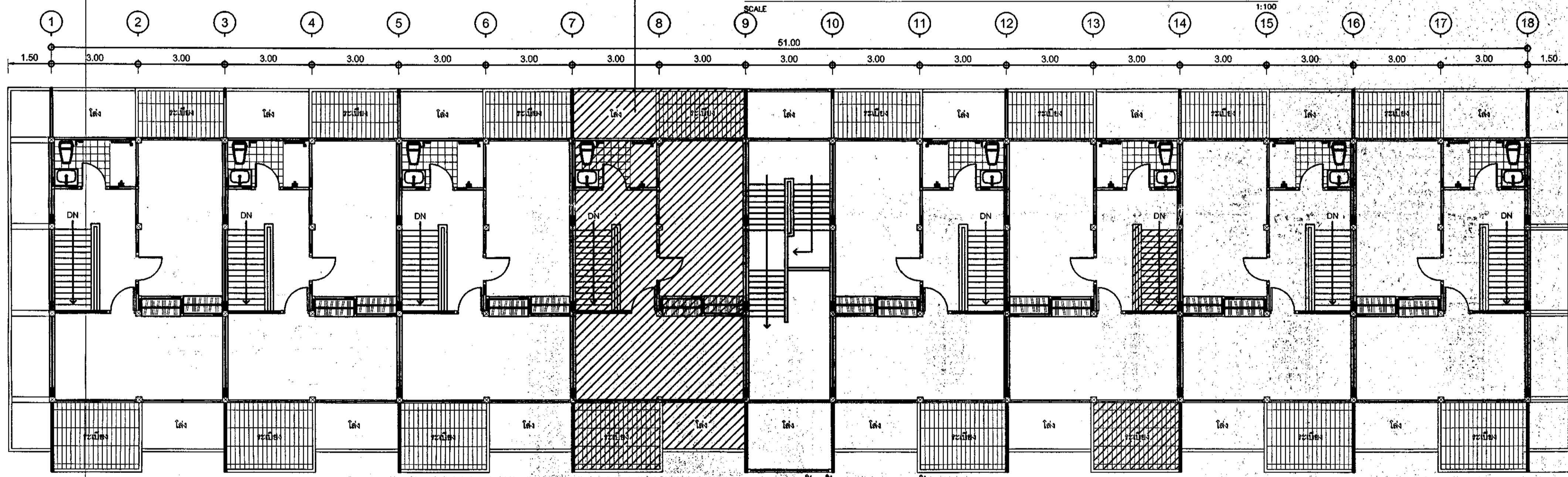

แปลนพื้นที่ชั้นบน อาคารชั้นนายพัน ขนาด 16 ครอบคลุม อาคารหมายเลข 40

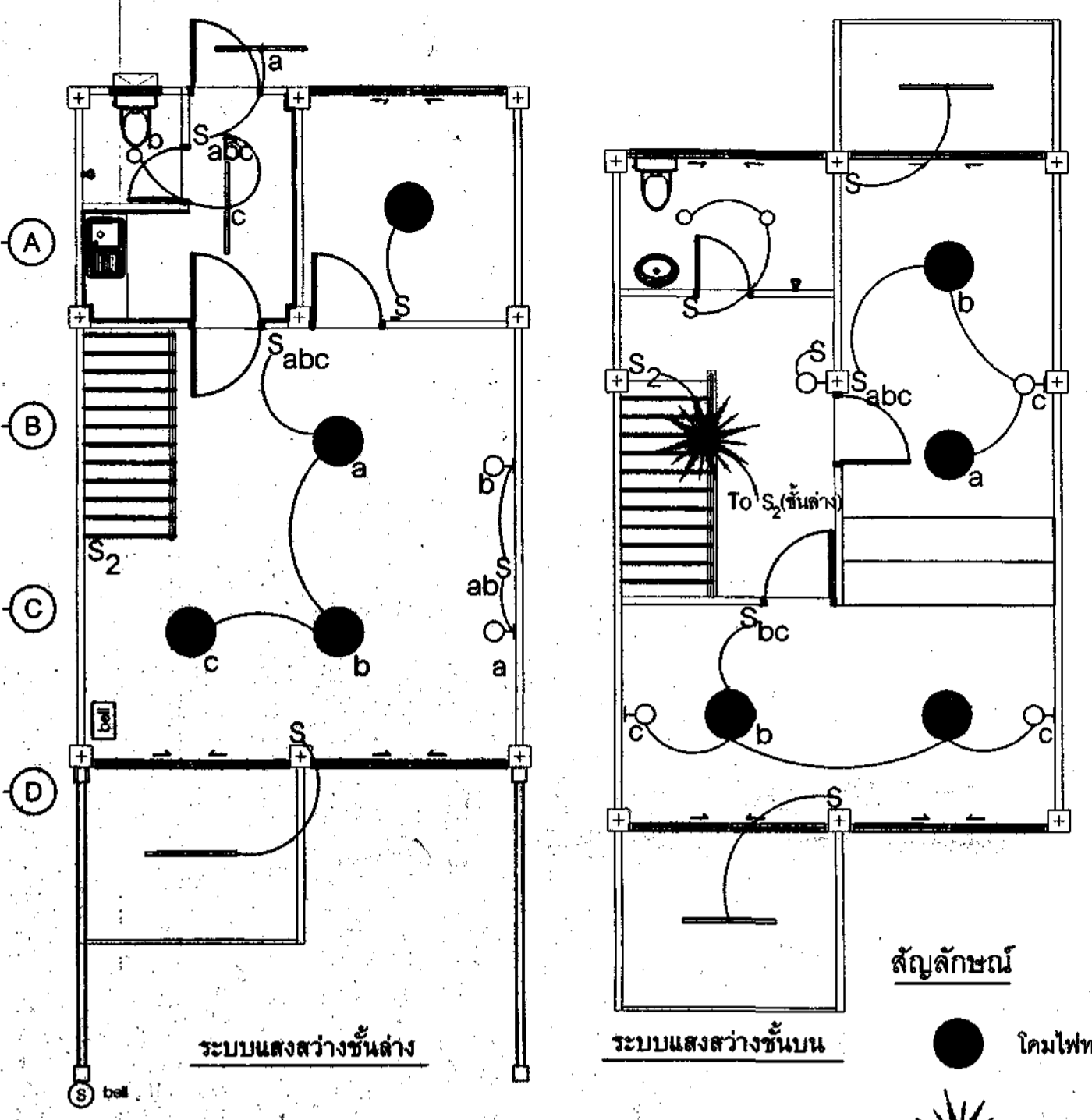

- สัญลักษณ์**
- โคมไฟทรงกลมฝาครอบแก้ว ใช้หลอด LED ขนาด 32 W.
 - ☀ โคมไฟระย้า LED
 - โคม Fluorescent ฝาครอบอะคริลิกใส ติดสองหรือหลอด 1 x LED T8 (หลอดยาว)
 - โคมไฟติดผนัง LED ขนาด 6 W. E27
 - โคมไฟดาวไลท์ ขนาด 5" LED 9 W.
 - s สวิตช์ไฟฟ้าทางเดียว
 - S₂ สวิตช์ไฟฟ้าสองทาง
 - ⊕ เครื่องรับไฟชนิดมีกราวด์
 - ⊙ เครื่องรับไฟ
 - ▣ ตู้คอนซูมเมอร์ชนิด 1 เฟส 2 สาย 10 ช่อง

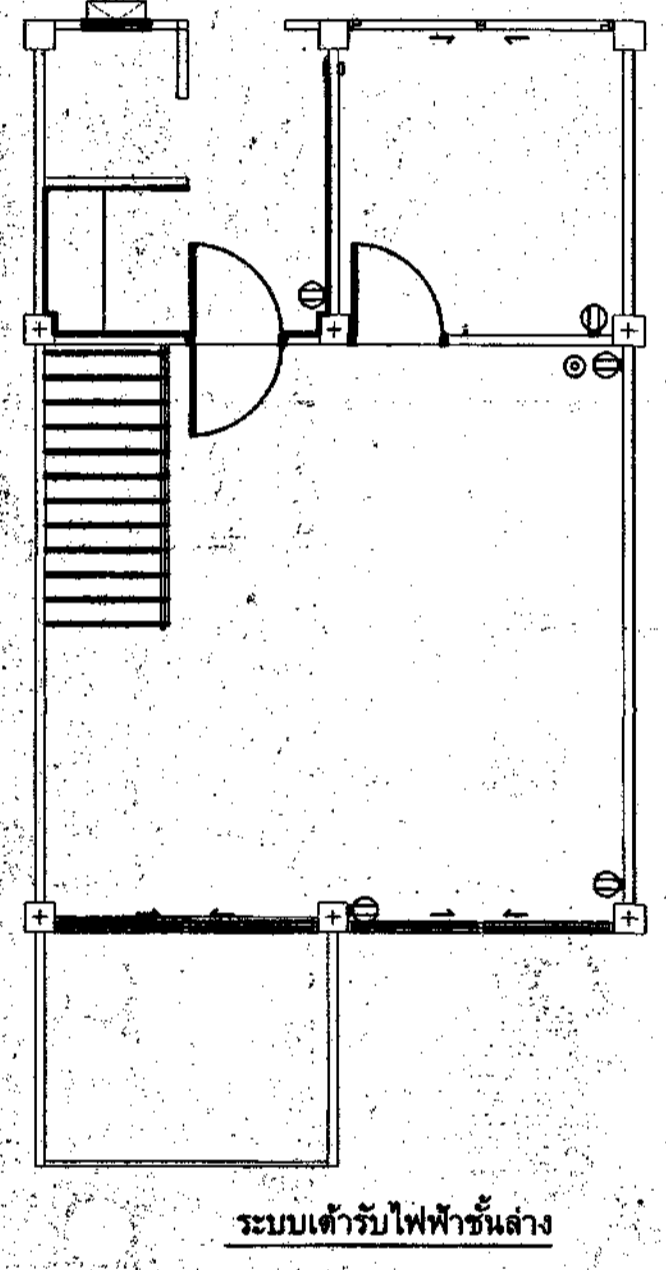

ระบบตัวรับไฟฟ้าชั้นล่าง

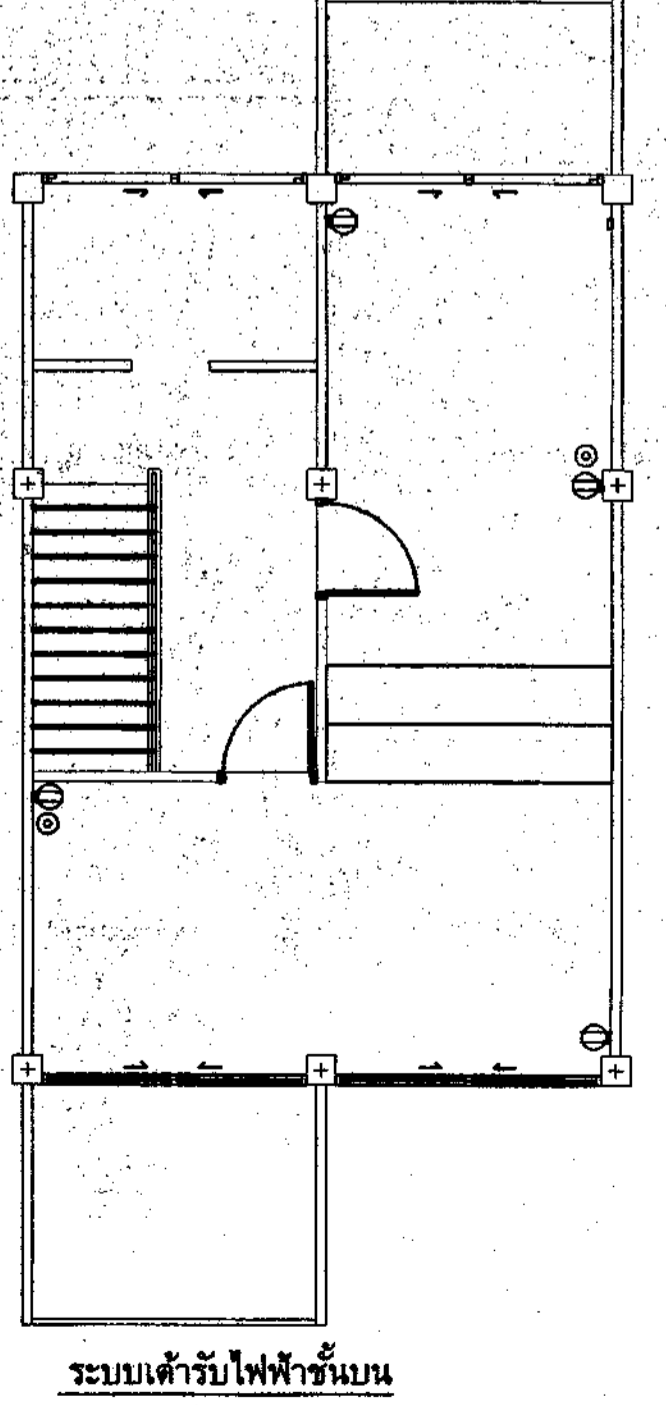

ระบบตัวรับไฟฟ้าชั้นบน

| สัญลักษณ์ | รายการ |
|-----------|---|
| PT1 | ห้องนอนที่กระเบื้องของเดิมออก หรือปูพื้นกระเบื้องเคลือบ ขนาด 12x12" |
| PT2 | ห้องนอนที่กระเบื้องของเดิมออก หรือปูพื้นกระเบื้องเคลือบชนิดกันสนิม ขนาด 12x12" |
| ▲ | ทำความสะอาดผนัง พร้อมทาสีน้ำอะคริลิก |
| ▲ | ห้องนอนที่กระเบื้องของเดิมออก ผนังบุกระเบื้องเคลือบชนิดกันสนิม ขนาด 12x16" ปูพื้นผิวพาดาน |
| HT | ทำความสะอาดผนัง พร้อมทาสีน้ำอะคริลิก |
| ⑫ | ห้องนอนผิวพาดานและโครงฝ้าของเดิมออก พร้อมติดตั้งฝ้าใยยิปซัมพร้อมโครงฝ้าของเดิมใหม่ |
| ⑬ | ติดตั้งบานประตูไฟเบอร์กลาส ขนาด 1.00x2.00 ม. พร้อมอุปกรณ์ประกอบครบชุด |
| ⑭ | ติดตั้งบานประตูไม้ขัดสี ขนาด 1.00x2.00 ม. ฝ้าพร้อมอุปกรณ์ประกอบครบชุด |
| ⑮ | ติดตั้งบานประตูไม้ขัดสี ขนาด 0.90x2.00 ม. ฝ้าพร้อมอุปกรณ์ประกอบครบชุด |
| ⑯ | ซ่อมแซมและปรับตั้งพร้อมเปลี่ยนอุปกรณ์ประตูจากบานเลื่อน, มุ้งจวด |
| ⑰ | ติดตั้งบานประตู ฝ้า, ฝ้า, ฝ้าพร้อมติดตั้งระบายอากาศช่องล่าง พร้อมอุปกรณ์ประกอบครบชุด |
| ⑱ | เปลี่ยนมุ้งจวดบานหน้าต่าง |

- รายการสุขภัณฑ์**
1. อ่างล้างหน้า พร้อมอุปกรณ์ประกอบ
 2. โถส้วม พร้อมอุปกรณ์ประกอบ
 3. ชั้นวางของพลาสติก พร้อมอุปกรณ์ประกอบ
 4. ราวแขวนผ้าสแตนเลส พร้อมอุปกรณ์ประกอบ
 5. ราวสับประมาติก ชนิดกันสนิม
 6. กระจกเงา พร้อมอุปกรณ์ประกอบ
 7. มีกบิวอนามัยสายย่อน พร้อมอุปกรณ์ประกอบ
 8. สายย่อนชำระ พร้อมชุดปาวัว
 9. เศษกรงทองเหลืองรูปโครงเหล็ก มีฝาครอบกันสนิม ขนาด 2"
- รายการที่ต้องดำเนินการ**
1. ห้องพักหมายเลข 183/1785 ชั้น 2 อาคารหมายเลข 40
 - 1.1 งานชั้นล่าง
 - 1.2 งานพื้นบน
 - 1.3 งานซ่อมแซมห้องน้ำ - ห้องส้วม (ชั้นบนและชั้นล่าง)
 - 1.4 งานติดตั้งฝ้าภายในห้องพัก (เดิมหรือมีผนังห้องน้ำ - ห้องส้วม) ชั้นบนและชั้นล่าง
 - 1.5 งานติดตั้งประตูห้องน้ำ (ชั้นบนและชั้นล่าง)
 - 1.6 งานทาสีภายในห้องพัก (ชั้นบนและชั้นล่าง)
 - 1.7 งานระบบไฟฟ้าภายในห้องพัก (ชั้นบนและชั้นล่าง)
 - 1.8 งานเปลี่ยนกระเบื้องผนัง

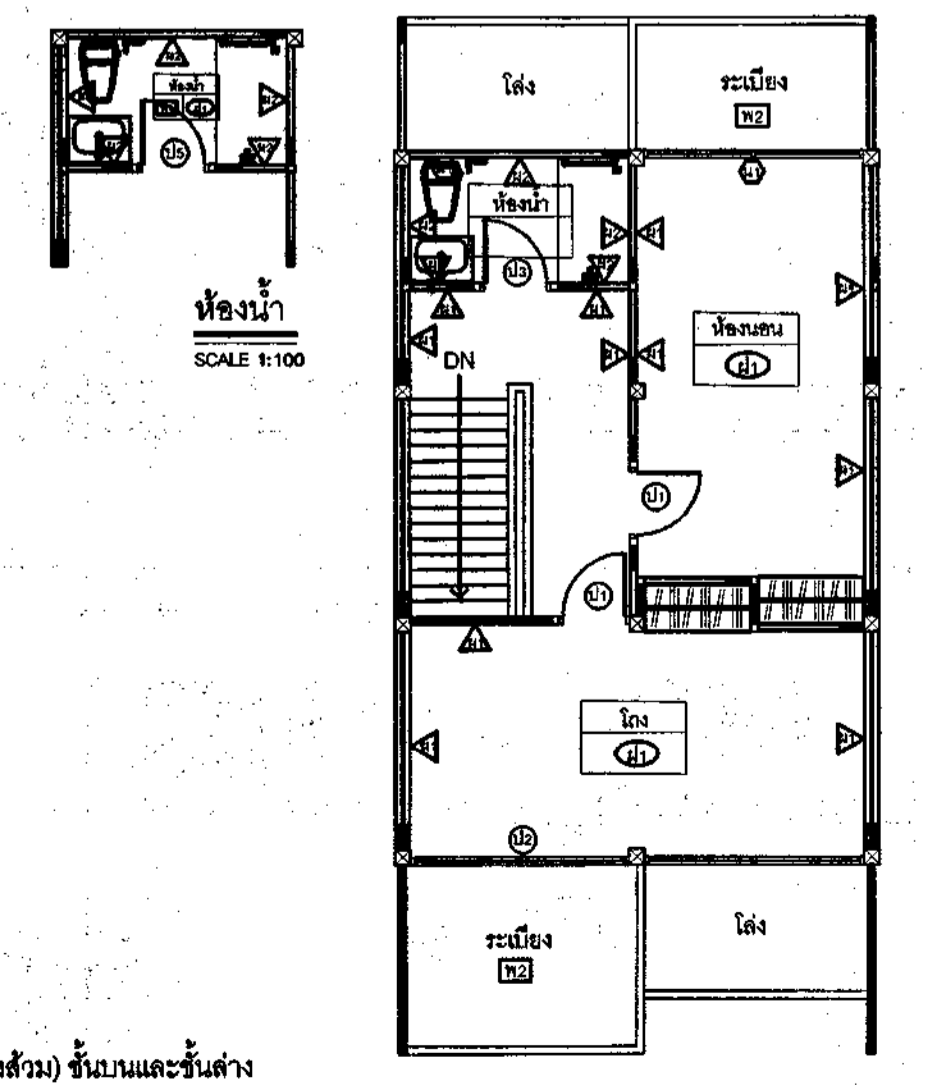

| สัญลักษณ์ | รายการ |
|-----------|--|
| PT1 | ห้องนอนที่กระเบื้องเดิมออก หรือปูพื้นกระเบื้องเคลือบชนิดกันสนิม ขนาด 12x12" |
| ▲ | ทำความสะอาดผนัง พร้อมทาสีน้ำอะคริลิก |
| ▲ | ห้องนอนที่กระเบื้องเดิมออก ผนังบุกระเบื้องเคลือบชนิดกันสนิม ขนาด 12x16" ปูพื้นผิวพาดาน |
| HT | ทำความสะอาดผนัง พร้อมทาสีน้ำอะคริลิก |
| ⑫ | ห้องนอนผิวพาดานของเดิม พร้อมติดตั้งฝ้าใยยิปซัมพร้อมโครงฝ้าเหล็กของเดิม (แบบเรียบ) |
| ⑬ | ห้องนอนผิวพาดานของเดิม พร้อมติดตั้งฝ้าใยยิปซัมพร้อมโครงฝ้าเหล็กของเดิม (แบบเรียบ) |
| ⑭ | ห้องนอนผิวพาดานของเดิม พร้อมติดตั้งฝ้าใยยิปซัมพร้อมโครงฝ้าเหล็กของเดิม (แบบเรียบ) |
| ⑮ | ซ่อมแซมประตูจากบานเลื่อนและปรับตั้งพร้อมเปลี่ยนอุปกรณ์ และเปลี่ยนมุ้งจวด |
| ⑯ | ติดตั้งบานประตู ฝ้า, ฝ้า, ฝ้าพร้อมติดตั้งระบายอากาศช่องล่าง พร้อมอุปกรณ์ประกอบครบชุด |

แบบขยายห้องพักชั้นบน SCALE 1:100

สำนักงานศึกษาธิการ

กองส่งเสริมและพัฒนาคุณภาพชีวิต

แบบ งานซ่อมแซมปรับปรุงห้องพักหมายเลข 183/1785 อาคารหมายเลข 40 ส่วนกลาง
ระยะที่ 8 ที่ตั้งที่ดิน 4

แสดง ผนังที่ติดตั้งฝ้าใยยิปซัมพร้อมโครงฝ้าเหล็กของเดิม (แบบเรียบ) ขนาด 12x16" ปูพื้นผิวพาดาน (เดิมหรือมีผนังห้องน้ำ - ห้องส้วม) ชั้นบนและชั้นล่าง - ระบบแสงสว่างชั้นบน - ระบบประตูชั้นบน - ระบบฝ้าใยยิปซัมพร้อมโครงฝ้าเหล็กของเดิม (แบบเรียบ) ชั้นบนและชั้นล่าง

แบบหมายเลข 672042
สย. พท. ทหาร

มาตราส่วน 1:100

ผู้ออกแบบ ร.อ. อังคาร กสิภมณ 9 ธ. 2564

วิศวกร น.ท. ณัฐพล คำเจริญ ร.น. ๕๔.๗. ๒๕๖๓

ผู้เขียน ร.อ.หญิง สุพิชา คงสมบูรณ์ ร.อ. ๒๓ ๒๖๓

หน.ส.บ.ม.ก.ส.ส. พท. ทหาร น.ท. (ณัฐพล คำเจริญ) ร.น.

นายช่างก่อสร้าง ก.ส.ส. พท. ทหาร พ.ท.หญิง - พ.ท.ท. (พิมพ์พิณ บุตรา)

ผ.ก.ส.ส. พท. ทหาร น.ส. (บุญถึง หนูเจริญ)

ตรวจ น.ส. (ณัฐวิมล สิมสุวรรณ) นายช่างใหญ่ สย. พท. ทหาร

ผู้เห็นชอบ พล.ต. (ณัฐฤกษ์ สันป่าแก้ว) ผ.สย. พท. ทหาร

19 / มิ.ย. / 67

เลขที่ AR-02 แผ่นที่ 2 รวม 12

หมายเหตุ - ค่าประมาณก่อสร้างที่ได้กำหนดในแบบเป็นค่าประมาณโดยพิจารณาจากประวัติความเหมาะสม ณ สถานที่ก่อสร้างจริงได้ ทั้งนี้ ค่าประมาณก่อสร้างดังกล่าวจะยังไม่ทำให้การขออนุญาตก่อสร้างได้ ทั้งนี้ ค่าประมาณก่อสร้างดังกล่าวจะยังไม่ทำให้การขออนุญาตก่อสร้างได้

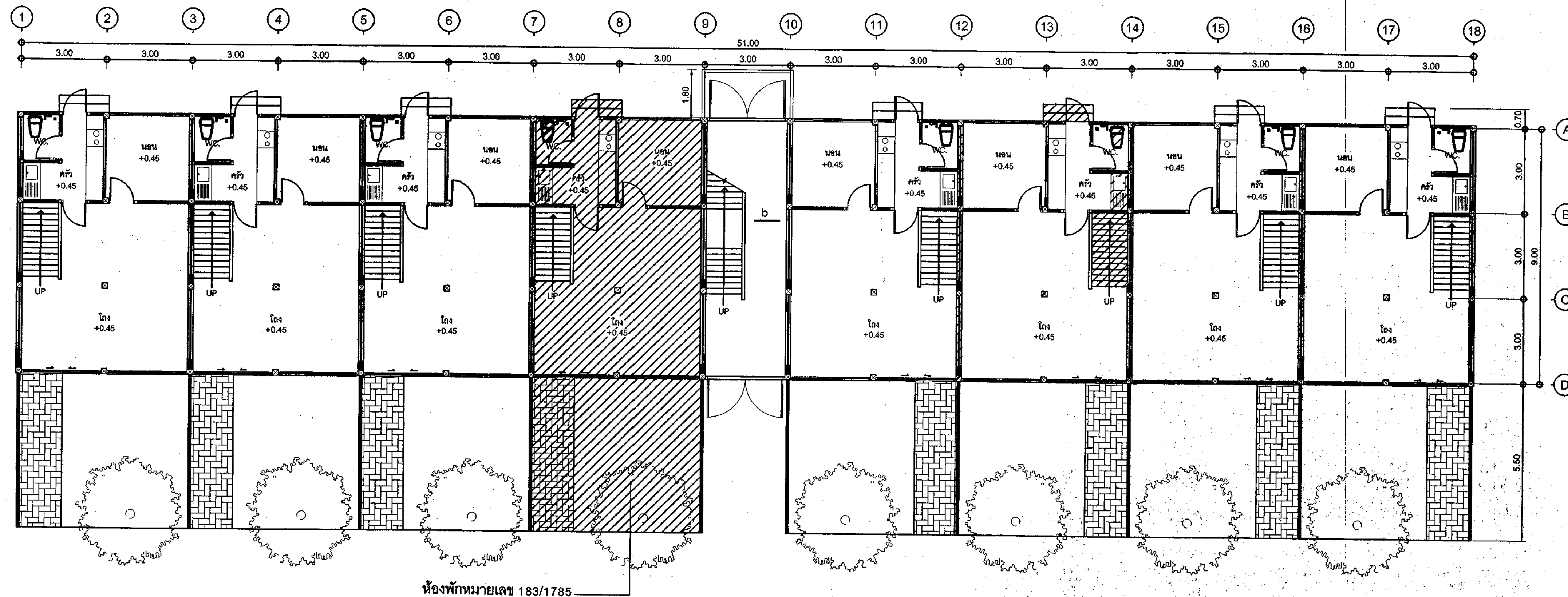

แปลนพื้นที่ชั้นล่าง อาคารชั้นนายพัน ขนาด 16 ครอบครั้ว อาคารหมายเลข 46

SCALE 1:100

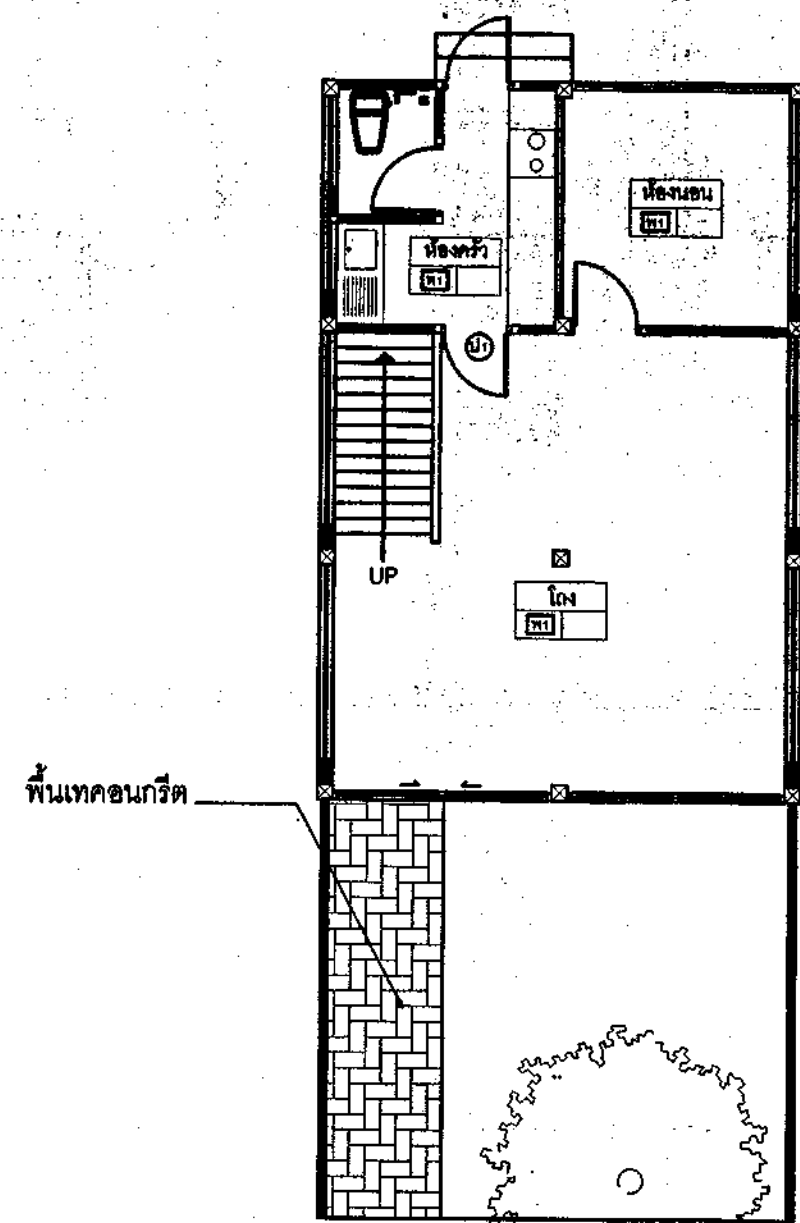

แบบขยายห้องพักชั้นล่าง
SCALE 1:100

| สัญลักษณ์ | รายการ |
|-----------|--|
| (ท) | รีดคอนกรีตกระเบื้องของเดิมออก หรือปูพื้นกระเบื้องเดิม ขนาด 12x12" |
| (ค) | ติดตั้งบานประตูไม้อัดสี ขนาด 1.00x2.00 ม. ทำสีพร้อมอุปกรณ์ประกอบครบชุด |

รายการที่ต้องดำเนินการ
งานซ่อมแซมภายในห้องพัก
1. ห้องพักหมายเลข 183/1936 ชั้น 1 อาคารหมายเลข 46
1.1 งานพื้นที่ล่าง

| | |
|---|------------------------------|
| กองทัพอากาศ กรมช่างฝีมือช่างก่อสร้าง | |
| แบบ | |
| งานซ่อมแซมภายในห้องพักชายชั้น 1 อาคารหมายเลข 46 ส่วนกลาง | |
| ระยะที่ 8 พื้นที่ทั้งสิ้น 4 | |
| แสดง | แบบหมายเลข |
| - แปลนพื้นที่ล่าง อาคารชั้นนายพัน ขนาด 16 ครอบครั้ว อาคารหมายเลข 46 | สยย.ทหาร |
| - แบบขยายห้องพักชั้นล่าง | 672042 |
| มาตราส่วน 1:100 | |
| ผู้ออกแบบ | ร.อ. อังคาร กลีบมรด |
| วิศวกร | ร.อ. น.ท. ณัฐพล คำเจริญ ร.น. |
| ผู้เขียน | ร.อ.หญิง สุพิชา คงสมบูรณ์ |
| หน.ผ.ม.กช.ส.สยย.ทหาร น.ท. ณัฐพล คำเจริญ ร.น. (ณัฐพล คำเจริญ) | |
| นายช่างก่อสร้าง กช.ส.สยย.ทหาร พ.ท.หญิง - ร.น. (พิมพ์นิด บุตรา) | |
| ผ.อ.กช.ส.สยย.ทหาร น.อ. (บุญถึง ทุมเจริญ) | |
| ตรวจ น.อ. (ณัฐ สุวรรณณี) นายช่างใหญ่ สยย.ทหาร | |
| ผู้เห็นชอบ พล.ต. (ณัฐกฤต สันป่าแก้ว) ผ.อ.สยย.ทหาร | |
| หมายเหตุ | วันที่ 7/มิ.ย./67 |
| - ค่าแปลนงานก่อสร้างที่กำหนดในแบบเป็นค่าเหม้งโดยประมาณสามารถปรับตามความเหมาะสม ณ สถานที่ก่อสร้างจึงได้ ทั้งนี้ ค่าขนานงานก่อสร้างดังกล่าวจะได้นำไปทางการเสียประโยชน์ ให้ทางผู้รับจ้าง จัดทำ Shop Drawing ตรวจสอบก่อนดำเนินการก่อสร้าง | |
| เลขที่ | รวม |
| AR-03 | 3/12 |

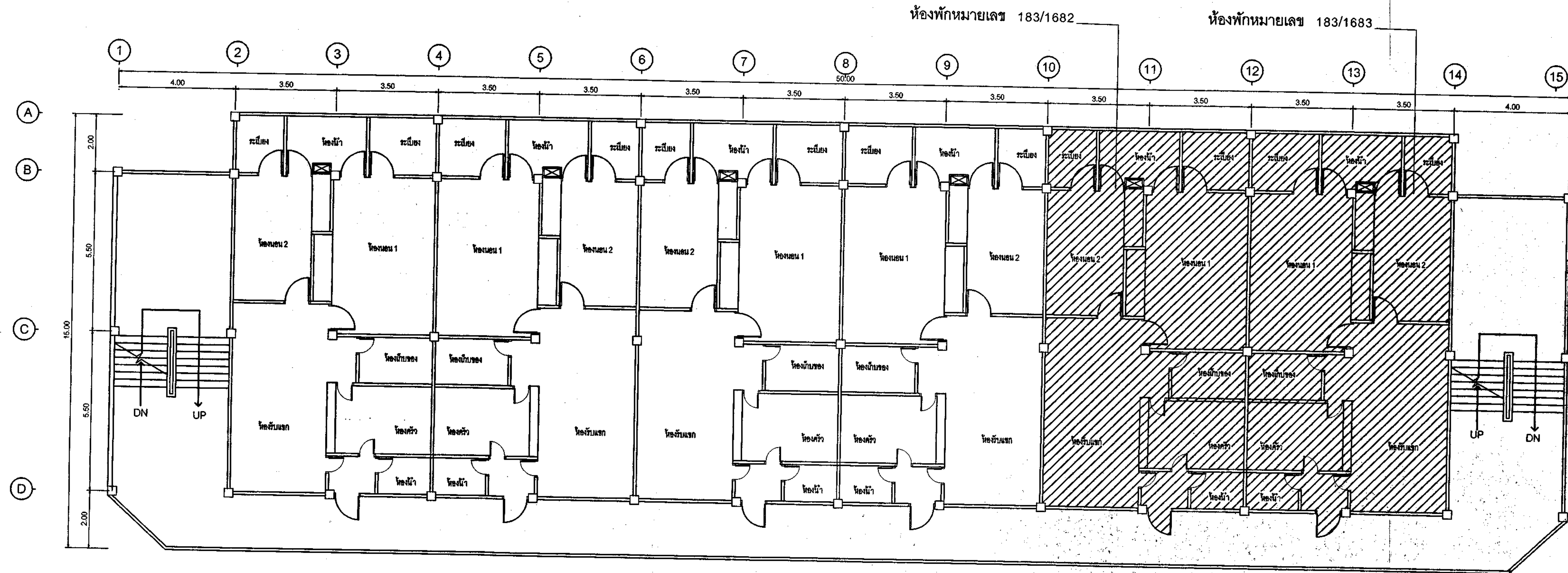

แปลนพื้นที่ 2 อาคารบ้านพักชั้นนายร้อย 24 ครอบครัวยุคได้ทุนสูง (อาคารหมายเลข 36)
SCALE 1:100

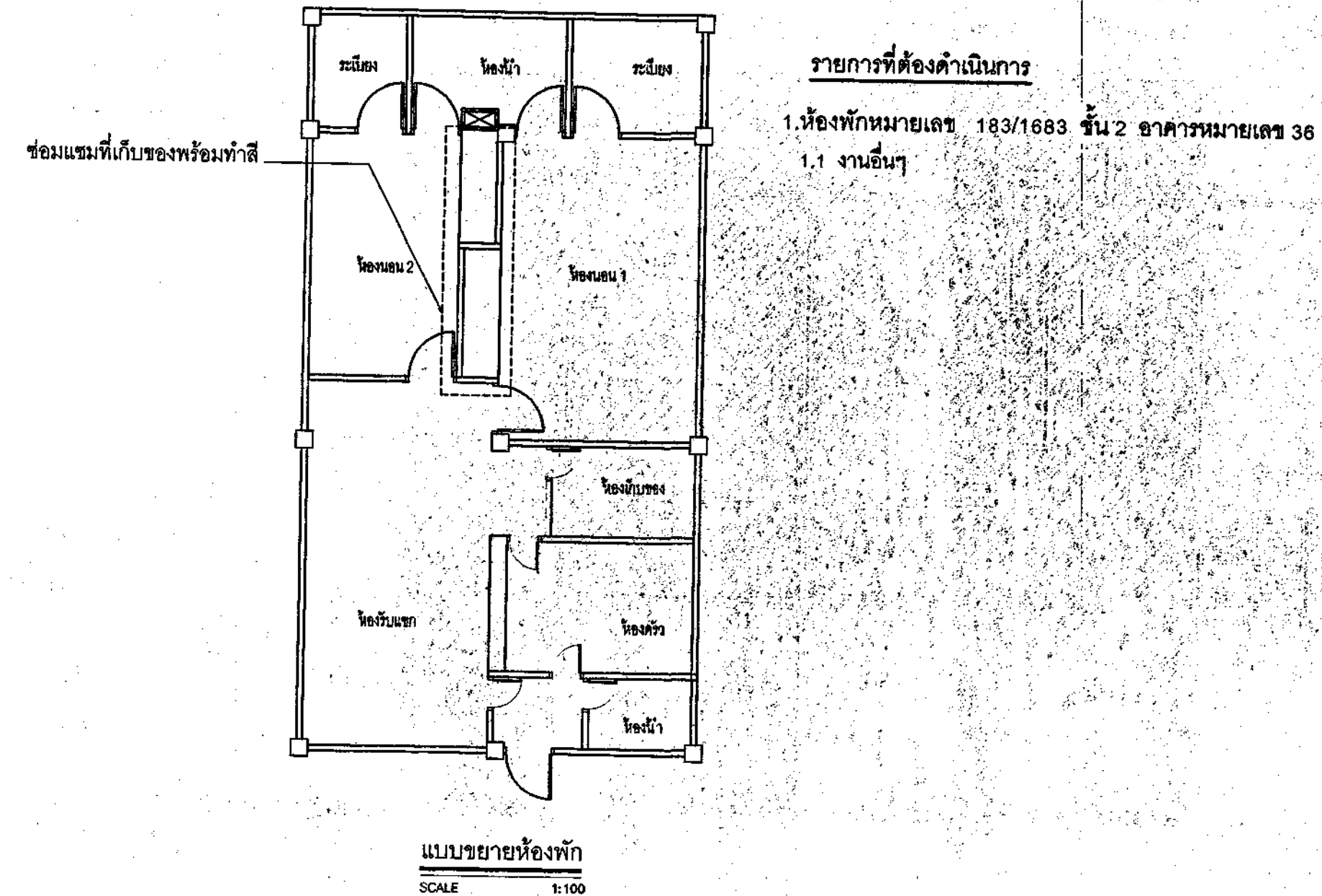
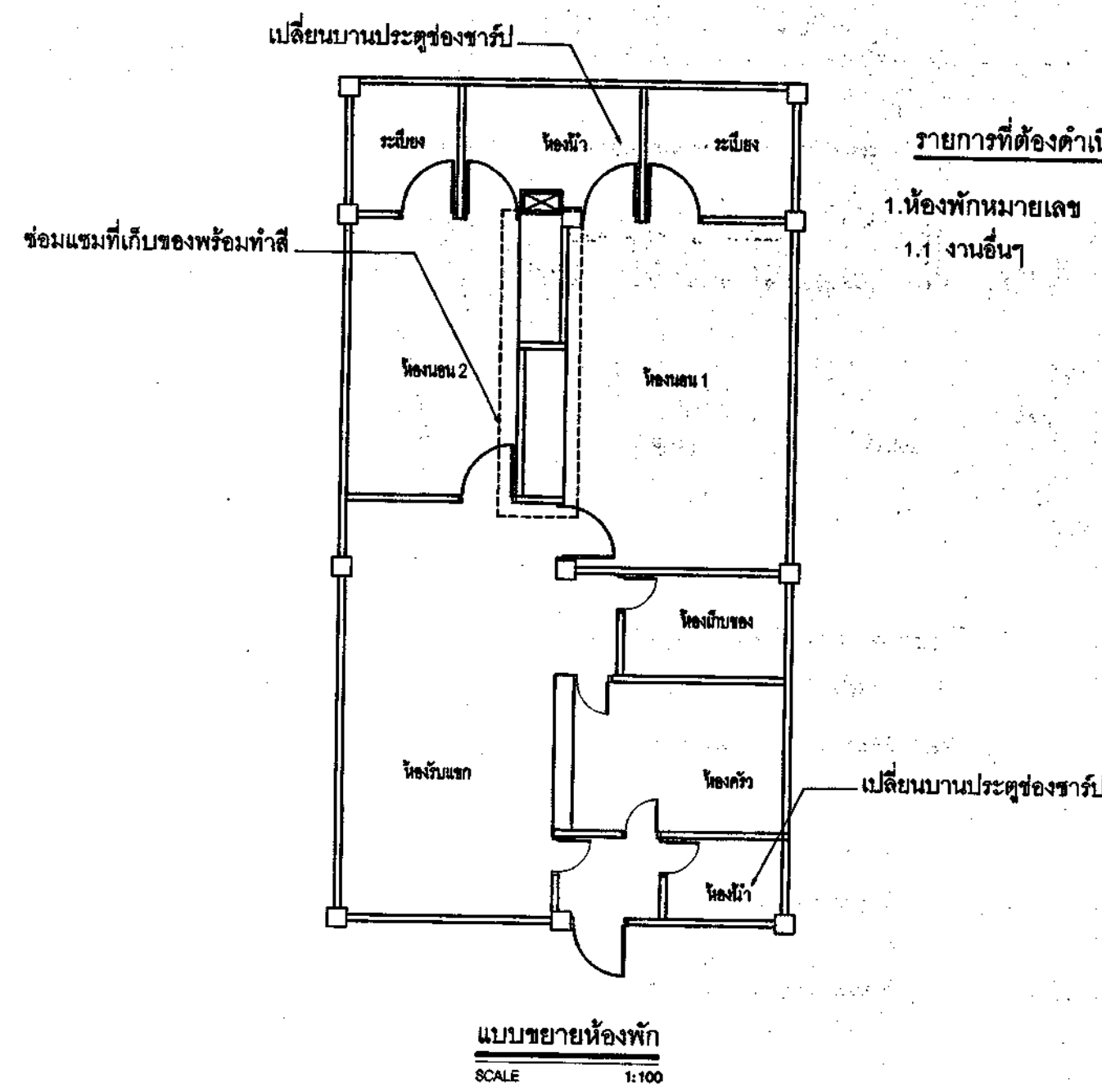

| | |
|------------------------------------|--|
| สำนักงานโยธาธิการทหาร | |
| กองช่างโยธาธิการและสถาปัตยกรรมโยธา | |
| แบบ | งานซ่อมแซมปรับปรุงห้องพักรับราชการ อาคารสวัสดิการ บก.พ. ส่วนกลาง ระดับที่ 8 ที่ทุ่งสีเงิน 4 |
| ที่ตั้ง | แปลงที่ 2 อาคารบ้านพักชั้นนายร้อย 24 ครอบครัว ได้ทุนสูง (อาคารหมายเลข 36) - แผนขยายองค์ |
| มาตราส่วน | 1:100 |
| ผู้ออกแบบ | ร.อ. อังคาร กสิมกุล 90.0111 |
| วิศวกร | น.ท. ณัฐพล คำเจริญ ร.น. 41.11.1111 |
| ผู้เขียน | ร.อ.หญิง สุพิชา คงสมบูรณ์ 1.0.11.1111 |
| นายช่างก่อสร้าง | น.ท. กชส. สยย. พหาร น.ท. (ณัฐพล คำเจริญ) ร.น. |
| นายช่างก่อสร้าง | น.ท. กชส. สยย. พหาร พ.ท.หญิง - ตรีศร (พิมพ์นิด บุตรา) |
| ผอ. กชส. สยย. พหาร | น.อ. (บุญถึง หนูเจริญ) |
| ตรวจ | น.อ. (ณัฐพล คำเจริญ) (ณัฐพล คำเจริญ) นายช่างใหญ่ สยย. พหาร |
| ผู้เห็นชอบ | พล.ต. (ณัฐพล คำเจริญ) ผอ. สยย. พหาร |
| หมายเลข | 17 / มี.ย. / 67 |
| เลขที่ | AR-04 |
| แผ่นที่ | 4 |
| รวม | 12 |

หมายเหตุ
- ตำแหน่งงานก่อสร้างที่กำหนดในแบบเป็นตำแหน่งโดยประมาณสามารถปรับตามความเหมาะสมตามสถานที่ก่อสร้างจริงได้ ทั้งนี้ ตำแหน่งงานก่อสร้างดังกล่าวจะต้องไม่ทำให้ทางราชการเสียหายประการใดๆ
ให้ทางผู้รับจ้าง จัดทำ Shop Drawing ตรวจสอบก่อนดำเนินการก่อสร้าง

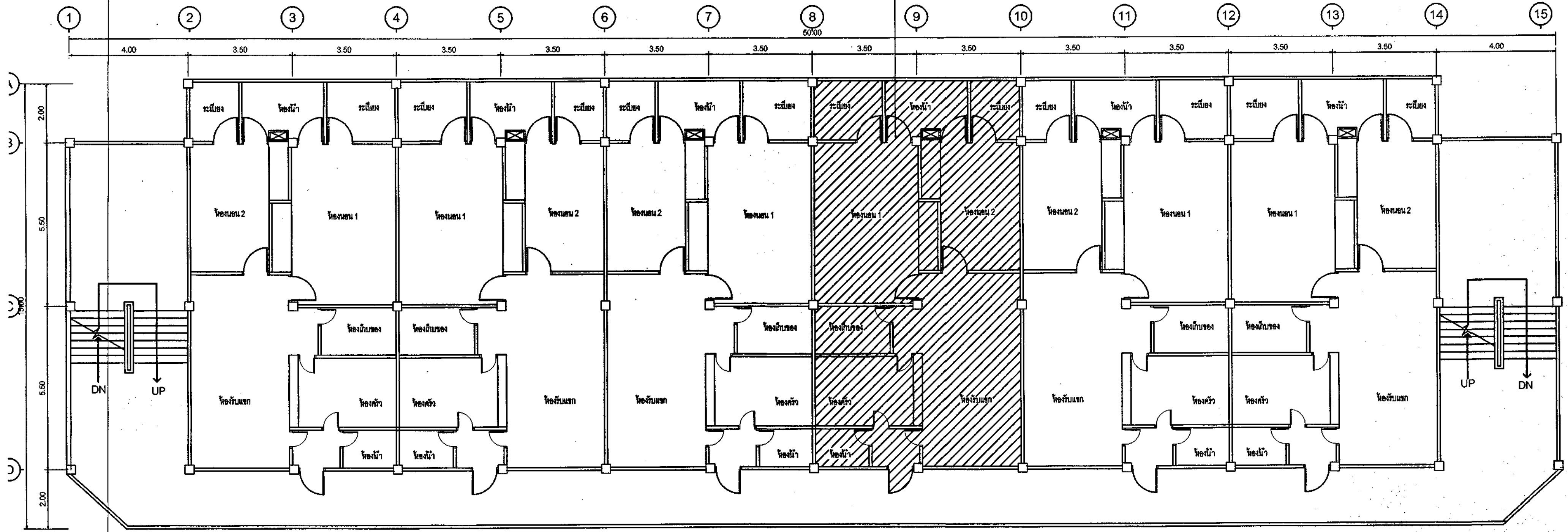

แปลนพื้นที่ 1 อาคารบ้านพักชั้นนายร้อย 24 ครอบครัว ได้ถูกสูง (อาคารหมายเลข 37)
SCALE 1:100

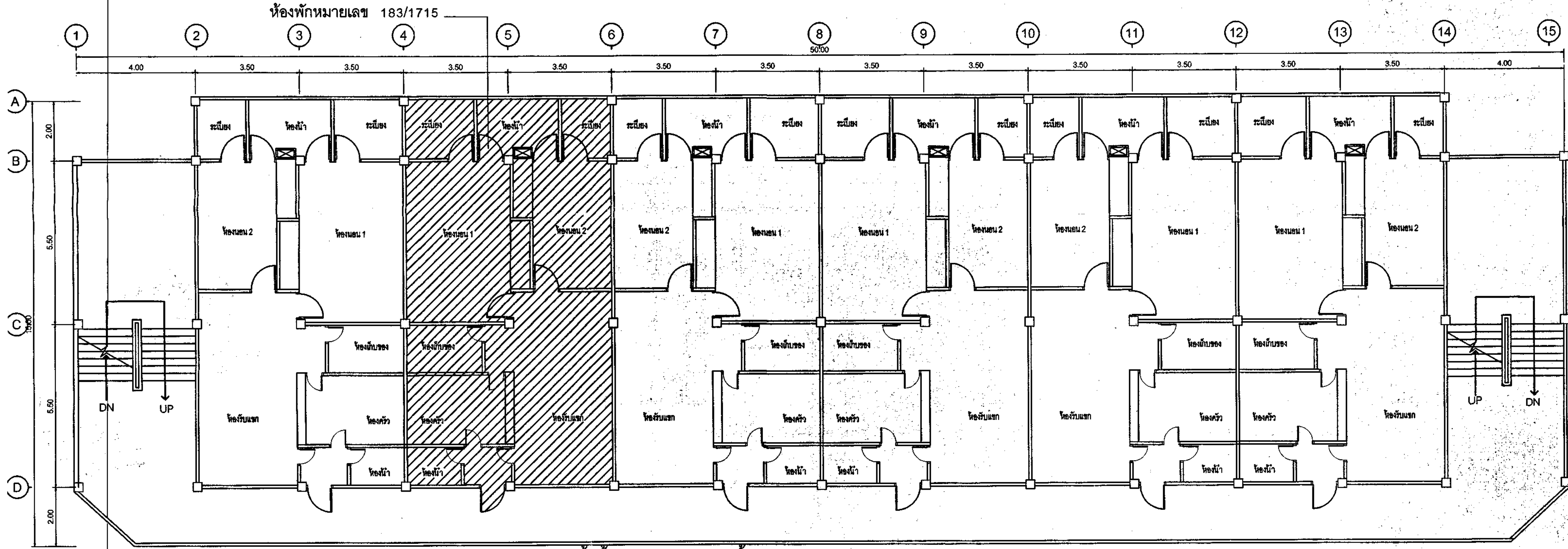

แปลนพื้นที่ 3 อาคารบ้านพักชั้นนายร้อย 24 ครอบครัว ได้ถูกสูง (อาคารหมายเลข 37)
SCALE 1:100

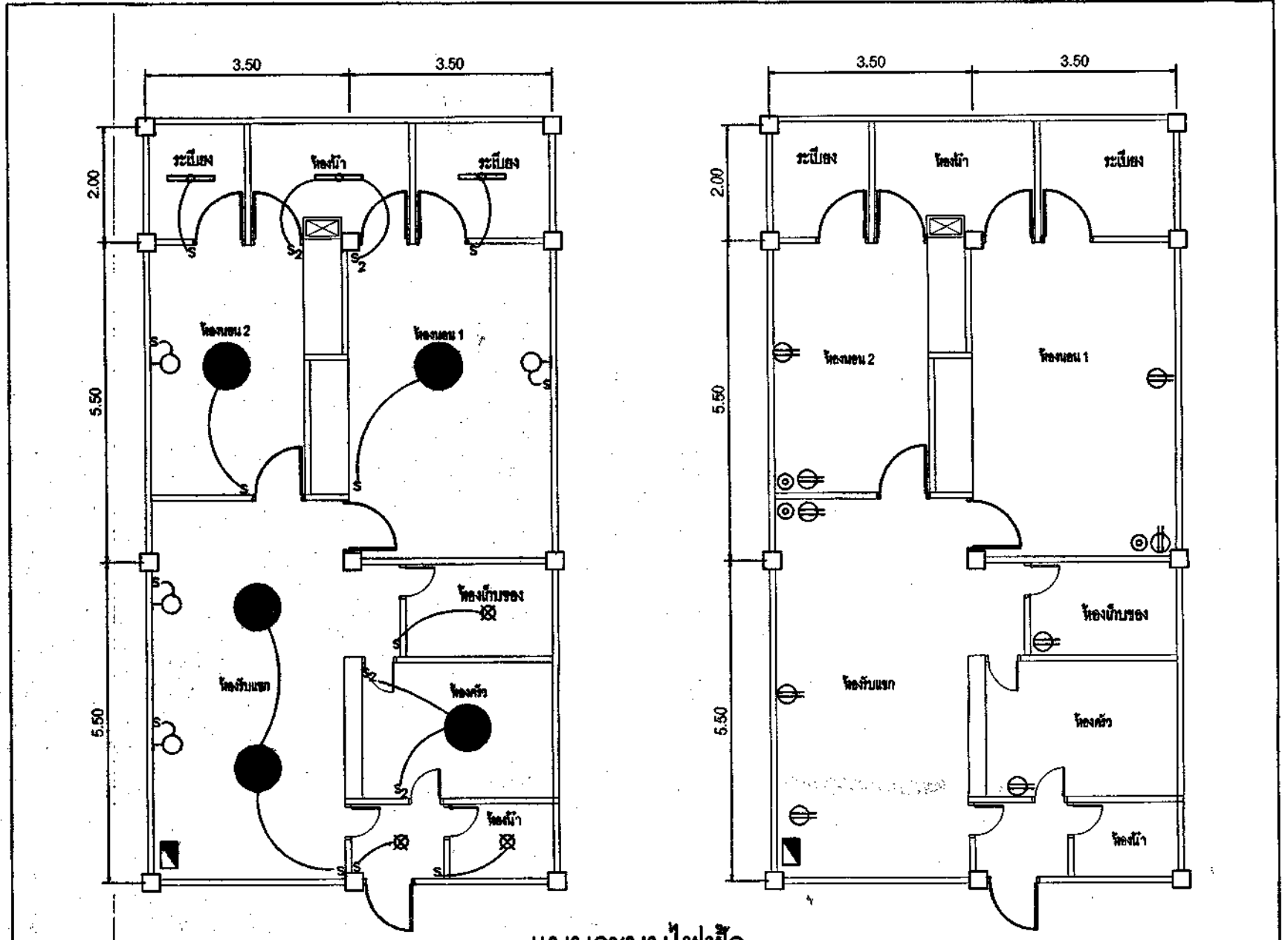

แบบระบบไฟฟ้า

- สัญลักษณ์
- ⊙ โคมไฟทรงกลมฝาครอบแก้ว ใช้หลอด LED ขนาด 32 W
 - ⊖ โคมไฟติดผนัง LED ขนาด 6 W, E27
 - โคมไฟโคมโลโก้ ขนาด 5" LED 9 W.
 - s สวิตช์ไฟฟ้าทางเดียว
 - ⊕ เครื่องปรับอากาศ
 - ⊙ เครื่องปรับอากาศ
 - ▣ ตู้คอนกรีต 1 เฟส 2 สาย 10 ช่อง

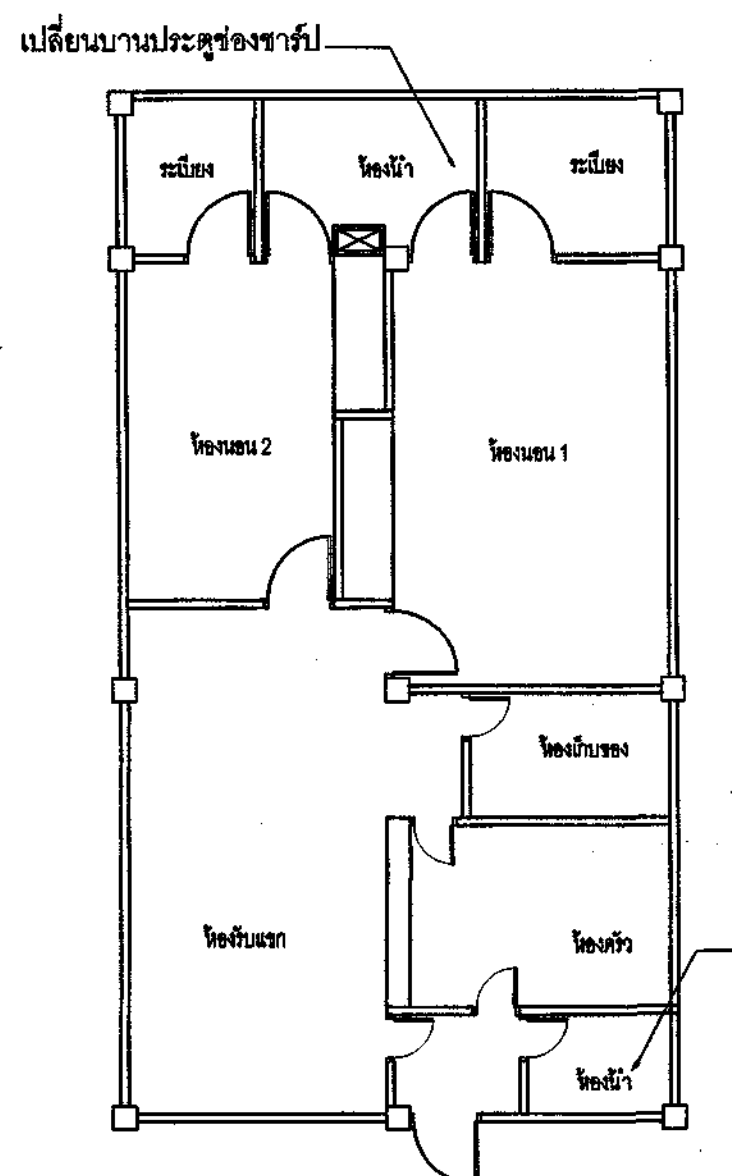

- รายการที่ต้องดำเนินการ
1. ห้องพักหมายเลข 183/1705 ชั้น 2 อาคารหมายเลข 37
 - 1.1 งานอื่นๆ

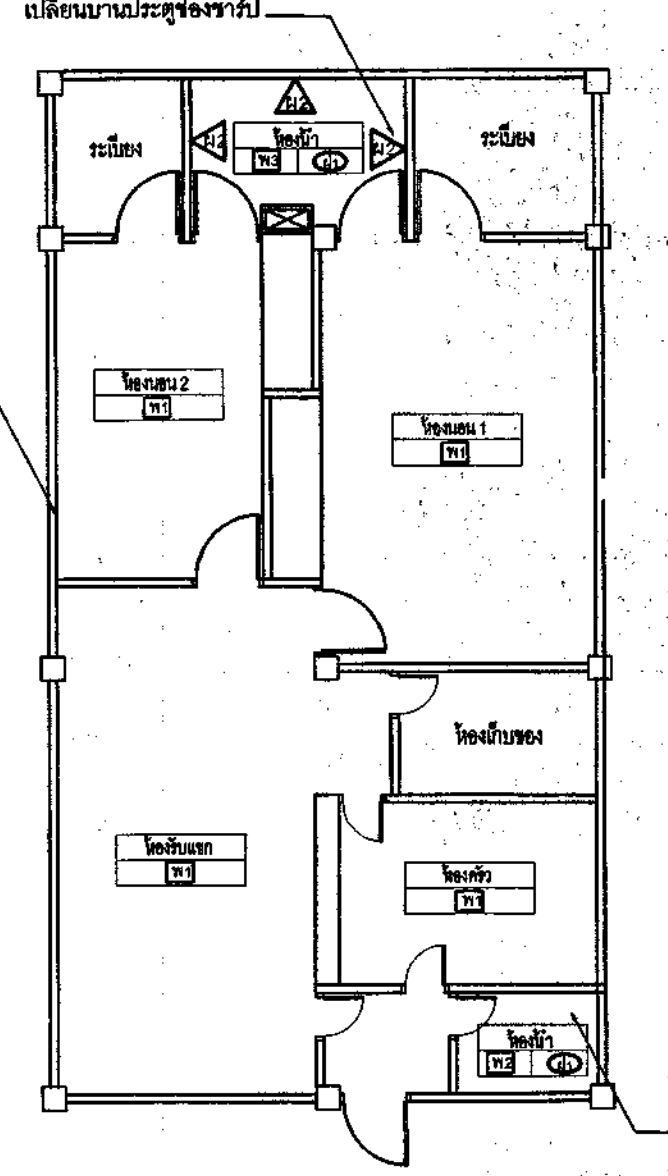

| สัญลักษณ์ | รายการ |
|-----------|---|
| ⊖ | ห้องนอนที่ผนังกระเบื้องยางเดิมออก พร้อมปูพื้นกระเบื้องยาง |
| ⊖ | ห้องนอนที่ผนังกระเบื้องเดิมออก พร้อมปูพื้นกระเบื้องเคลือบชนิดกันสนิม ขนาด 8'x8' |
| ⊖ | ห้องนอนที่ผนังกระเบื้องเดิมออก พร้อมปูพื้นกระเบื้องเคลือบชนิดกันสนิม ขนาด 12'x12' |
| ⊖ | ห้องนอนผนังกระเบื้องเดิมออก พร้อมปูผนังกระเบื้องเคลือบชนิดกันสนิม ขนาด 12'x12' |
| ⊖ | ฝ้าความสะอาดฝ้าเพดาน พร้อมทาสีน้ำอะคริลิก |

- รายการสุขภัณฑ์
1. อ่างล้างหน้า พร้อมอุปกรณ์ประกอบ
 2. ฝักบัว พร้อมอุปกรณ์ประกอบ
 3. ชักโครกพร้อมทาสีผนังในห้องชักโครก
 4. ราวแขวนผ้าแห้งแบบสแตนเลส พร้อมอุปกรณ์ประกอบ
 5. ราวส้วมพร้อมชักโครกชนิดฝังผนัง
 6. กระเบื้องยาง พร้อมอุปกรณ์ประกอบ
 7. ฝักบัวอาบน้ำชนิดสายอ่อน พร้อมอุปกรณ์ประกอบ
 8. สายฉีดชำระ พร้อมติดตั้งปาวาล์ว
 9. ตะแกรงทองเหลืองชุบโครเมียม มีฝาครอบกันสนิม ขนาด 2'
- รายการที่ต้องดำเนินการ
1. ห้องพักหมายเลข 183/1715 ชั้น 3 อาคารหมายเลข 37
 - 1.1 งานเปลี่ยนพื้นกระเบื้องยางภายในห้องพัก
 - 1.2 งานซ่อมแซมพื้นห้องน้ำพร้อมสุขภัณฑ์ (ห้องชาย)
 - 1.3 งานเปลี่ยนสุขภัณฑ์ไฟฟ้าภายในห้องพัก
 - 1.4 งานอื่นๆ
 - 1.5 งานซ่อมแซมและปรับปรุงห้องน้ำ-ห้องส้วม

หมายเหตุ
- ตำแหน่งงานก่อสร้างที่กำหนดในแบบเป็นตำแหน่งโดยประมาณสามารถปรับตามความเหมาะสม ณ สถานที่ก่อสร้างจริงได้ ทั้งนี้ ตำแหน่งงานก่อสร้างดังกล่าวจะต้องไม่ทำให้งานราชการเสียหายโดยนิตินัยทางผู้รับจ้าง จัดทำ Shop Drawing ตรวจสอบก่อนดำเนินการก่อสร้าง

| | |
|------------------------------|--|
| <p>กองช่างโยธาทหาร</p> | |
| แบบ | งานซ่อมแซมปรับปรุงห้องพักชาย อาคารสวัสดิการ บก.ท. ส่วนกลาง ระยะที่ 8 พื้นที่ปลูกกิน 4 |
| แสดง | - แปลนพื้นที่ 1,3 อาคารบ้านพักชั้นนายร้อย 24 ครอบครัว ได้ถูกสูง (อาคารหมายเลข 37) - แบบระบบไฟฟ้า - มาตรฐานโยธา |
| มาตรฐาน | 1:100 |
| ผู้ออกแบบ | ร.อ.สังคาร กลีบกลม <i>ร.อ. C.M.</i> |
| วิศวกร | น.ท. ณัฐพล คำเจริญ ร.น. ๑๔-๓. <i>ณัฐพล คำเจริญ</i> |
| ผู้เขียน | ร.อ.หญิง สุพิชา คงสมบูรณ์ <i>ร.อ. พุฒ ธิกา</i> |
| พ.น.ผ.ม.ก.ส.ส.ย.ทหาร | น.ท. <i>ณัฐพล คำเจริญ</i> |
| นายช่างก่อสร้าง.ก.ส.ส.ย.ทหาร | พ.ท.หญิง <i>พิมพณิต บุตรา</i> |
| ผ.ก.ส.ส.ย.ทหาร | น.อ. <i>ณัฐพล คำเจริญ</i> |
| ตรวจ | น.อ. <i>ณัฐพล คำเจริญ</i> (น.อ. ณัฐพล คำเจริญ) นายช่างใหญ่ สย.ทหาร |
| ผู้เห็นชอบ | พล.ต. <i>ณัฐพล คำเจริญ</i> (น.อ. ณัฐพล คำเจริญ) ผ.สย.ทหาร |
| วันที่ | 19 / มิ.ย. / 67 |
| เลขที่ | AR-05 |
| แผ่นที่ | 5 |
| รวม | 12 |

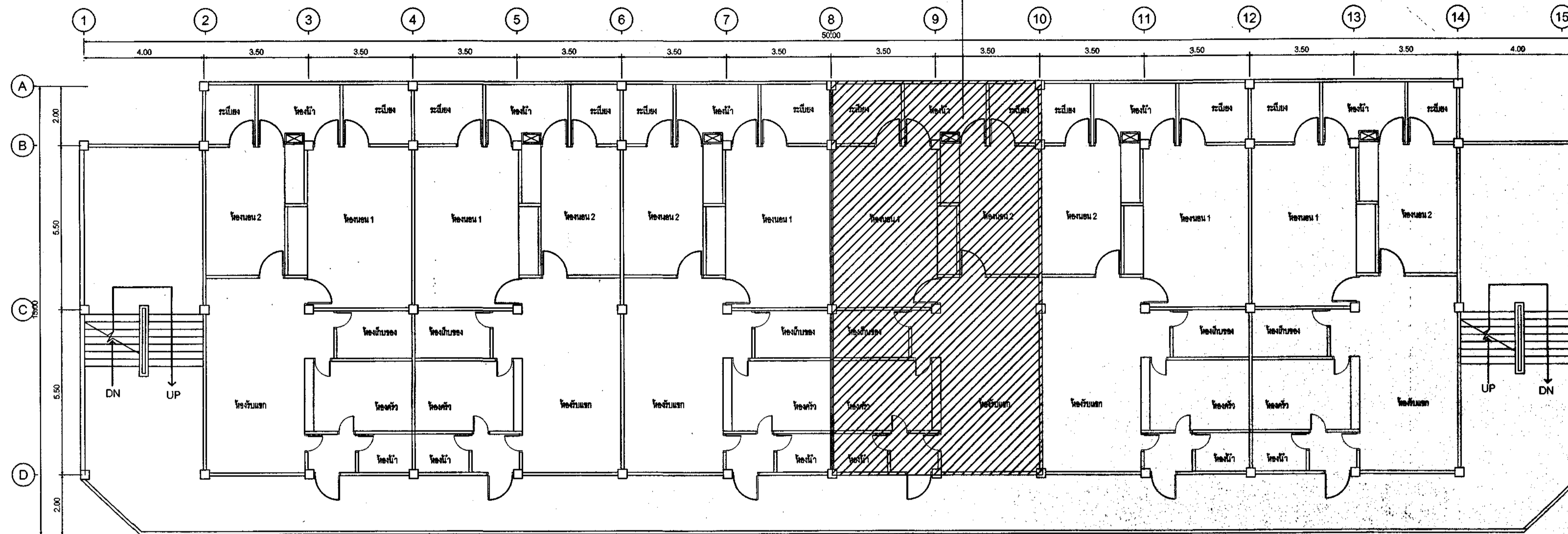

แปลนพื้นที่ 3 อาคารบ้านพักชั้นนายร้อย 24 ครอบครัว ใต้ถุนสูง (อาคารหมายเลข 36.)

SCALE 1:100

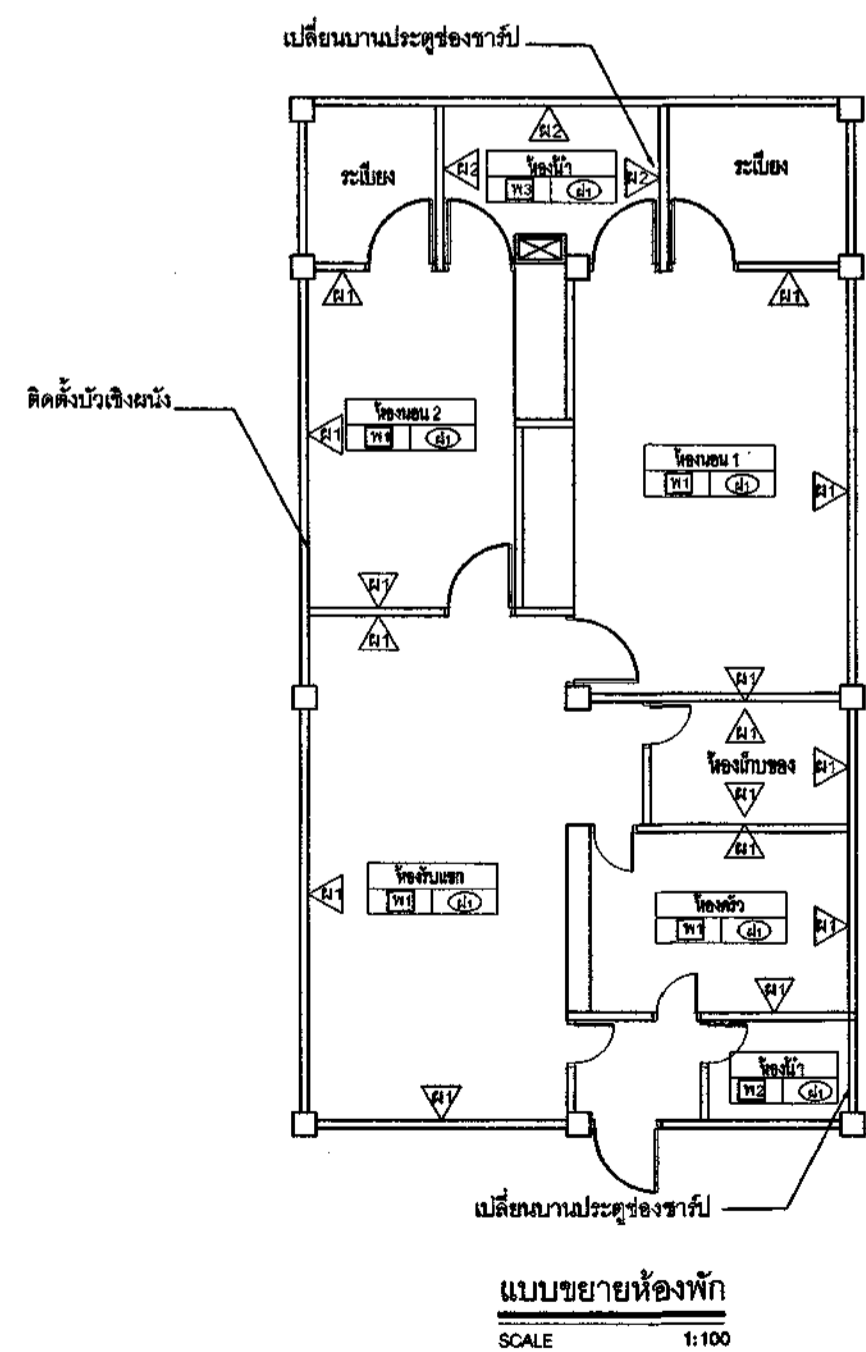

| สัญลักษณ์ | รายการ |
|-----------|--|
| W1 | รื้อถอนพื้นกระเบื้องยางเดิมออก หรือปูพื้นกระเบื้องยาง |
| W2 | รื้อถอนพื้นกระเบื้องเดิมออก หรือปูพื้นกระเบื้องเคลือบชนิดกันลื่น ขนาด 8x8" |
| W3 | รื้อถอนพื้นกระเบื้องเดิมออก หรือปูพื้นกระเบื้องเคลือบชนิดกันลื่น ขนาด 12x12" |
| A1 | รื้อถอนผนังกระเบื้องเดิมออก หรือปูผนังกระเบื้องเคลือบชนิดผิวมัน ขนาด 12x12" |
| DI | ทำความสะอาดฝ้าเพดาน หรือทาสีฝ้าอะคริลิก |

- รายการที่ต้องดำเนินการ**
1. ห้องพักหมายเลข 183/1693 ชั้น 3 อาคารหมายเลข 36
 - 1.1 งานเปลี่ยนพื้นกระเบื้องภายในห้องพัก
 - 1.2 งานทาสีภายในห้องพัก
 - 1.3 งานซ่อมแซมพื้นห้องน้ำพร้อมสุขภัณฑ์ (ห้องน้ำ)
 - 1.4 งานเปลี่ยนอุปกรณ์ไฟฟ้าภายในห้องพัก
 - 1.5 งานอื่นๆ
 - 1.6 งานซ่อมแซมและปรับปรุงห้องน้ำ-ห้องส้วม

- รายการสุขภัณฑ์**
1. ช่างล้างหน้า พร้อมอุปกรณ์ประกอบ
 2. โถส้วม พร้อมอุปกรณ์ประกอบ
 3. ชี้น้ำวางของพลาสติก พร้อมอุปกรณ์ประกอบ
 4. ราวแขวนผ้าเคสเคส พร้อมอุปกรณ์ประกอบ
 5. รางส้วมเซรามิค ชนิดฝังผนัง
 6. กระจกเงา พร้อมอุปกรณ์ประกอบ
 7. มีก้นโถอาบน้ำชนิดสายอ่อน พร้อมอุปกรณ์ประกอบ
 8. สายฉีดชำระ พร้อมสติ๊กเกอร์
 9. ตะแกรงทองเหลืองชุบโครเมียม มีฝาครอบกันลื่น ขนาด 2'

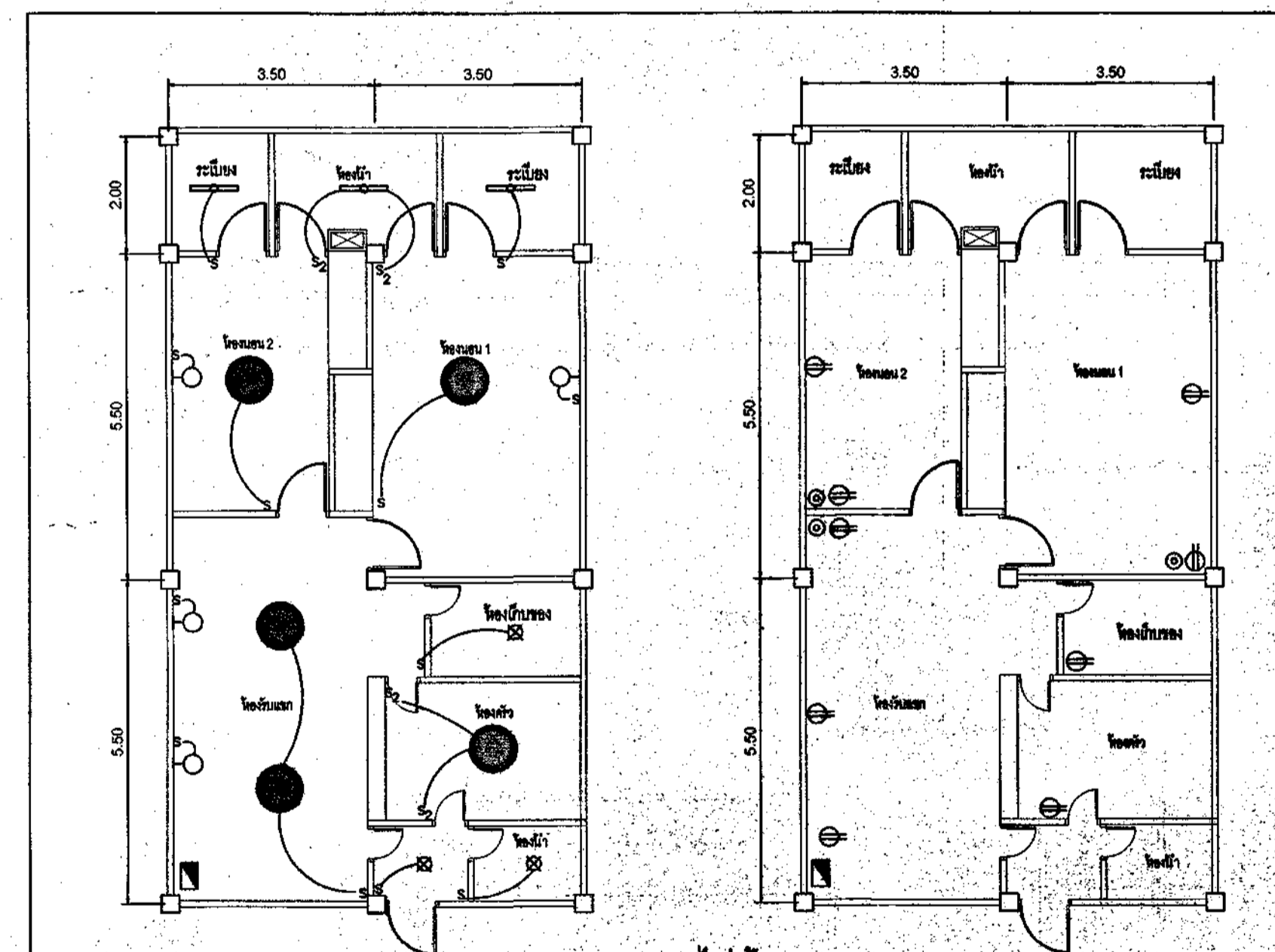

แบบระบบไฟฟ้า

สัญลักษณ์

- ⊙ โคมไฟทรงกลมฝาครอบแก้ว ใช้หลอด LED ขนาด 32 W
- โคมไฟติดผนัง LED ขนาด 6 W. E27
- โคมไฟดาวไลท์ ขนาด 5" LED 9 W.
- S สวิตช์ไฟฟ้าทางเดียว
- ⊕ เครื่องหมายไฟฟ้าชนิดมีกราวด์
- ⊙ เครื่องหมายไฟฟ้า
- ⊠ ตู้คอนซูมเมอร์ชนิด 1 เฟส 2 สาย 10 ช่อง

| | |
|----------------------------|---|
| <p>กองบัญชาการกองทัพบก</p> | |
| แบบ | งานซ่อมแซมปรับปรุงห้องพักอาศัย อาคารสวัสดิการ บก.พ. ส่วนกลาง ระยะที่ 8 พื้นที่ทั้งสิ้น 4 |
| แสดง | - แปลนพื้นที่ 3 อาคารบ้านพักชั้นนายร้อย 24 ครอบครัว ใต้ถุนสูง (อาคารหมายเลข 36) - แผนระบบไฟฟ้า - แผนระบบน้ำ |
| มาตราส่วน | 1:100 |
| เลขที่ | 672042 |
| ผู้ออกแบบ | ร.อ.สังคาร กลิ่นกลม P.O. CM. |
| วิศวกร | น.ท. ณัฐพล คำเจริญ ร.น. 96.91. P. |
| ผู้เขียน | ร.อ.หญิง สุพิชา คงสมบูรณ์ ร.อ.หญิง สุพิชา คงสมบูรณ์ |
| นายช่างก่อสร้าง | พ.ท.หญิง (พิมพ์นิศ บุคตา) |
| ผ.อ.กมล สยย.ทหาร | น.อ. (ณัฐพล คำเจริญ) |
| ตรวจ | น.อ. (ณัฐพล คำเจริญ) นายช่างใหญ่ สยย.ทหาร |
| ผู้เห็นชอบ | พล.ต. (ณัฐพล คำเจริญ) ผอ.สยย.ทหาร |

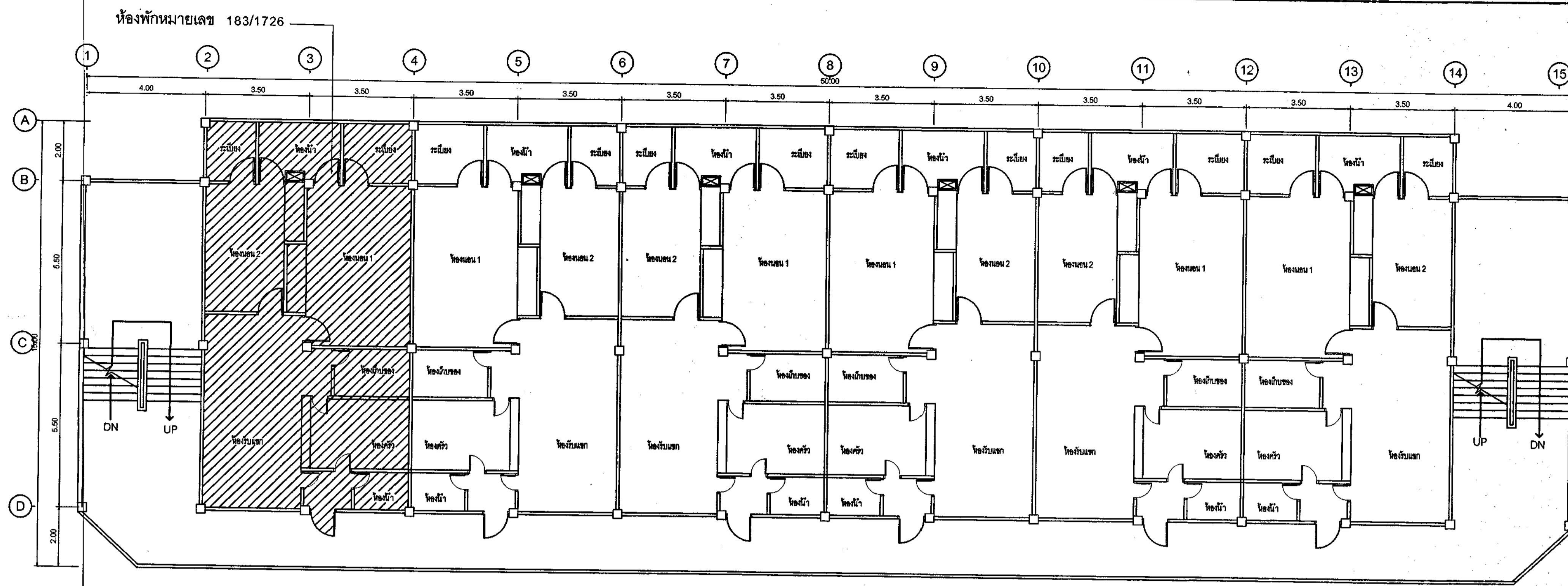

แปลนพื้นที่ 1 อาคารบ้านพักชั้นนายร้อย 24 ครอบครัวยุคใหม่ (อาคารหมายเลข 38)
SCALE 1:100

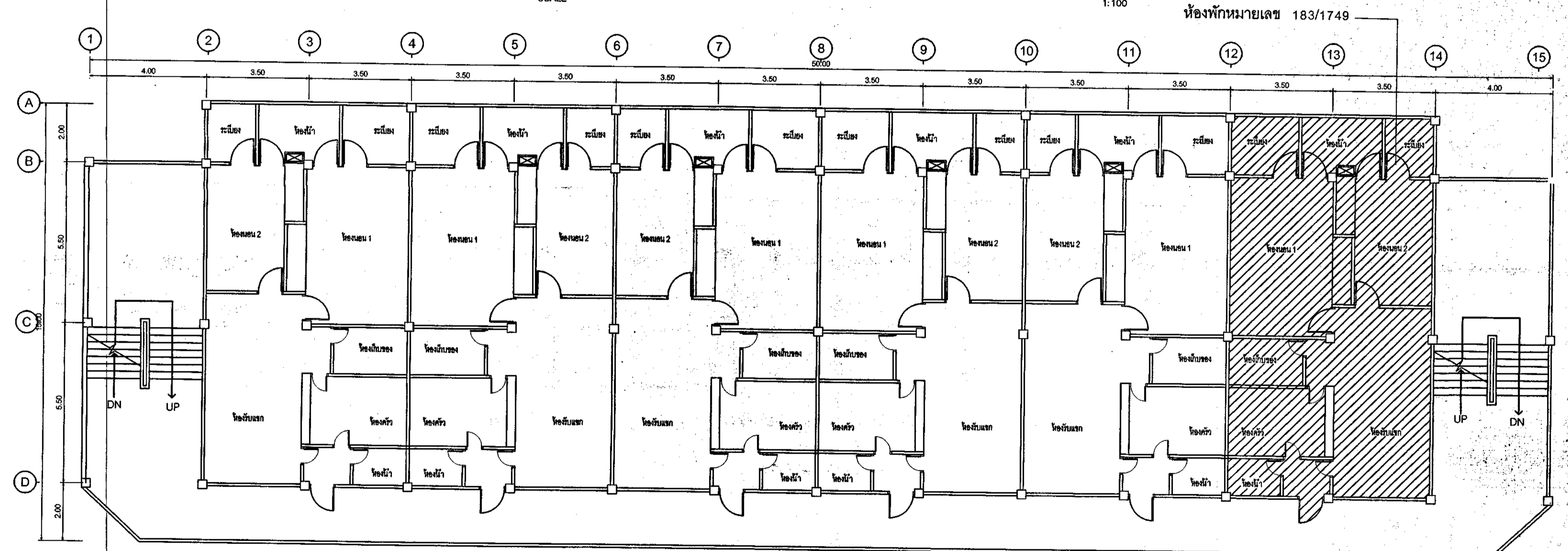

แปลนพื้นที่ 4 อาคารบ้านพักชั้นนายร้อย 24 ครอบครัวยุคใหม่ (อาคารหมายเลข 38)
SCALE 1:100

| สัญลักษณ์ | รายการ |
|-----------|--|
| PT | ห้องนอนที่กระเบื้องเดิมออก พร้อมปูพื้นกระเบื้องเดิมชนิดกันลื่น ขนาด 8'x8' |
| PK | ห้องนอนที่กระเบื้องเดิมออก พร้อมปูพื้นกระเบื้องเดิมชนิดกันลื่น ขนาด 12'x12' |
| ▲ | ทำความสะอาดผนัง พร้อมทาสีน้ำอะคริลิก |
| ▲ | ห้องนอนผนังกระเบื้องเดิมออก พร้อมปูผนังกระเบื้องเดิมชนิดกันลื่น ขนาด 12'x12' |
| Ⓜ | ทำความสะอาดฝ้าเพดาน พร้อมทาสีน้ำอะคริลิก |

- รายการสุญญัต**
- ช่างล้างหน้า พร้อมอุปกรณ์ประกอบ
 - ทาสีผนัง พร้อมอุปกรณ์ประกอบ
 - ช่างวางของพลาสติก พร้อมอุปกรณ์ประกอบ
 - ช่างวางราวบันไดพร้อมอุปกรณ์ประกอบ
 - ช่างปูพรมชนิดสังกะสี
 - ช่างทาสีผนัง
 - ช่างทาสีฝ้าเพดาน พร้อมอุปกรณ์ประกอบ
 - ช่างทาสีฝ้าเพดาน พร้อมอุปกรณ์ประกอบ
 - ช่างทาสีฝ้าเพดาน พร้อมอุปกรณ์ประกอบ
- รายการที่ต้องดำเนินการ**
- ห้องพักหมายเลข 183/1749 ชั้น 4 อาคารหมายเลข 38
 - งานซ่อมแซมพื้นห้องน้ำพร้อมสุญญัต (ห้องหน้า)
 - งานซ่อมแซมและปรับปรุงห้องน้ำ-ห้องส่วน

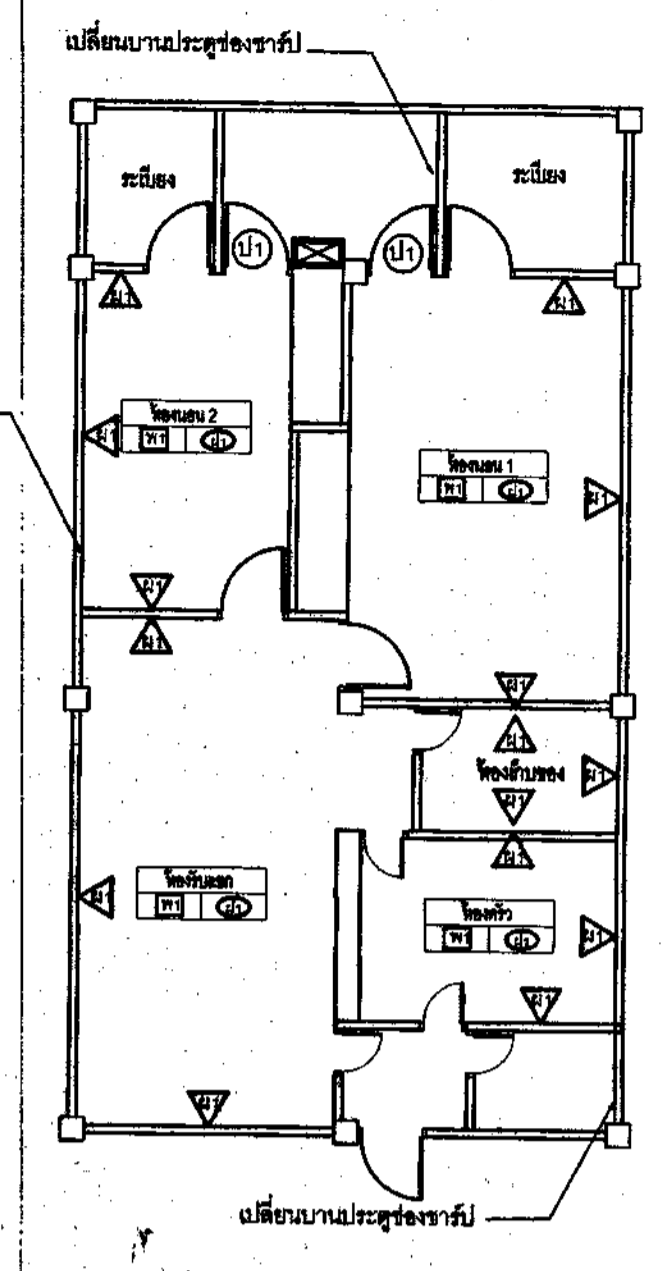

| สัญลักษณ์ | รายการ |
|-----------|---|
| PT | ห้องนอนที่กระเบื้องเดิมออก พร้อมปูพื้นกระเบื้อง |
| ▲ | ทำความสะอาดผนังเพดาน พร้อมทาสีน้ำอะคริลิก |
| Ⓜ | ทำความสะอาดฝ้าเพดาน พร้อมทาสีน้ำอะคริลิก |
| Ⓜ | เปลี่ยนบานประตู (เหล็ก) พร้อมติดตั้งอุปกรณ์ประกอบ |

- รายการที่ต้องดำเนินการ**
- ห้องพักหมายเลข 183/1726 ชั้น 4 อาคารหมายเลข 37
 - งานเปลี่ยนพื้นกระเบื้องภายในห้องพัก
 - งานทาสีภายในห้องพัก
 - งานอื่นๆ
- รายการสุญญัต**
- ช่างล้างหน้า พร้อมอุปกรณ์ประกอบ
 - ทาสีผนัง พร้อมอุปกรณ์ประกอบ
 - ช่างวางของพลาสติก พร้อมอุปกรณ์ประกอบ
 - ช่างวางราวบันไดพร้อมอุปกรณ์ประกอบ
 - ช่างปูพรมชนิดสังกะสี
 - ช่างทาสีผนัง
 - ช่างทาสีฝ้าเพดาน พร้อมอุปกรณ์ประกอบ
 - ช่างทาสีฝ้าเพดาน พร้อมอุปกรณ์ประกอบ
 - ช่างทาสีฝ้าเพดาน พร้อมอุปกรณ์ประกอบ
 - ช่างทาสีฝ้าเพดาน พร้อมอุปกรณ์ประกอบ

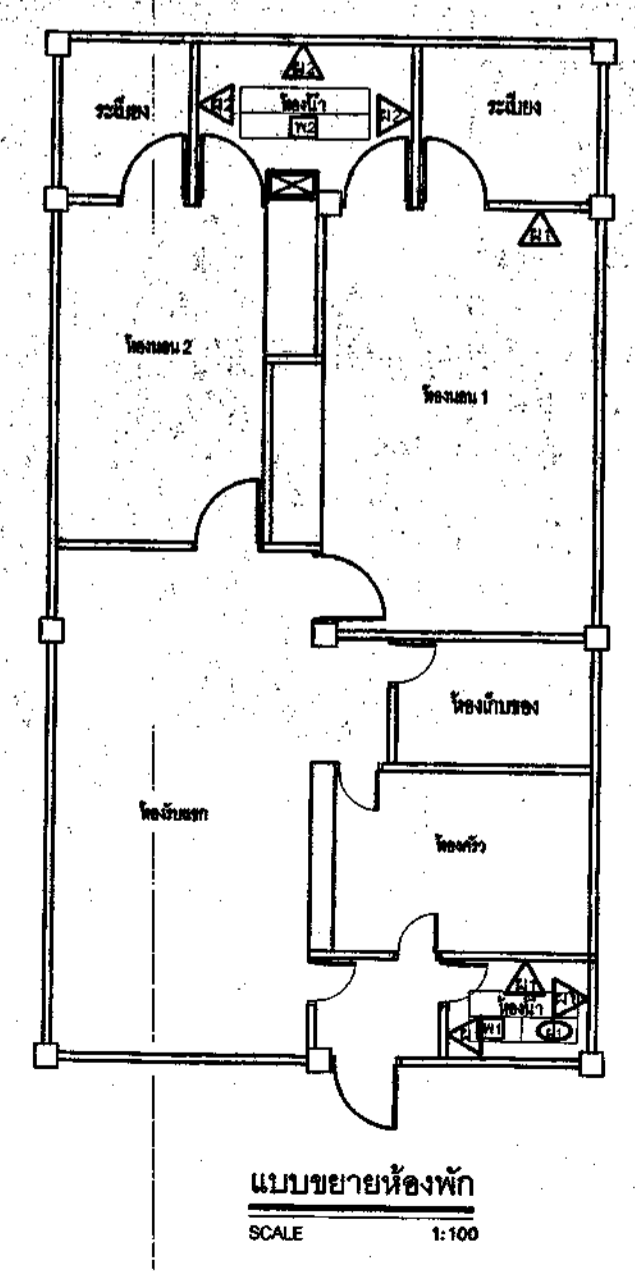

หมายเหตุ - ตำแหน่งงานก่อสร้างที่กำหนดในแบบเป็นตำแหน่งโดยประมาณสามารถปรับตามความเหมาะสม ณ สถานที่ก่อสร้างจริงได้ ทั้งนี้ ตำแหน่งงานก่อสร้างดังกล่าวจะตั้งไม่ทำให้ทางราชการเสียประโยชน์ ใ้ทางผู้รับจ้าง จัดทำ Shop Drawing ตรวจสอบก่อนดำเนินการก่อสร้าง

| | |
|--|--|
| <p>สำนักงานโยธาธิการ</p> | |
| <p>กองช่างสิ่งปลูกสร้างและควบคุมอาคาร</p> | |
| <p>แบบ งานซ่อมแซมปรับปรุงห้องพักอาศัย อาคารสวัสดิการ บก.ท. ส่วนกลาง ระยะที่ 8 ชั้นที่ 4</p> | |
| <p>แสดง - แปลนพื้นที่ 1, 4 อาคารบ้านพักชั้นนายร้อย 24 ครอบครัวยุคใหม่ (อาคารหมายเลข 38) - แบบขยายห้องน้ำ</p> | <p>แบบหมายเลข สยย.ททท 672042</p> |
| <p>มาตราส่วน 1:100</p> | |
| <p>ผู้ออกแบบ ร.อ. ชัยวัฒน์ กลิ่นมงคล</p> | <p>ร.อ. ชัยวัฒน์ กลิ่นมงคล</p> |
| <p>วิศวกร น.ท. ณัฐพล คำเจริญ ร.น. พ.จ. </p> | <p>น.ท. ณัฐพล คำเจริญ</p> |
| <p>ผู้เขียน ร.อ.หญิง สุพิชา คงสมบูรณ์</p> | <p>ร.อ.หญิง สุพิชา คงสมบูรณ์</p> |
| <p>หน.ผ.ม.ก.ส.ส.สยย.ททท น.ท. (ณัฐพล คำเจริญ)</p> | |
| <p>นายช่างก่อสร้าง ก.ส.ส.สยย.ททท พ.ท.หญิง - (พิมพ์นิด นุตตรา)</p> | |
| <p>ผ.ก.ส.ส.สยย.ททท น.อ. (ณัฐพล คำเจริญ)</p> | |
| <p>ตรวจ น.อ. (ณัฐพล คำเจริญ) นายช่างใหญ่ สยย.ททท</p> | |
| <p>ผู้เห็นชอบ พ.ด. (ณัฐพล คำเจริญ) ผ.สยย.ททท</p> | |
| <p>วันที่ 19 / มิ.ย. / 67</p> | <p>รวม 12</p> |

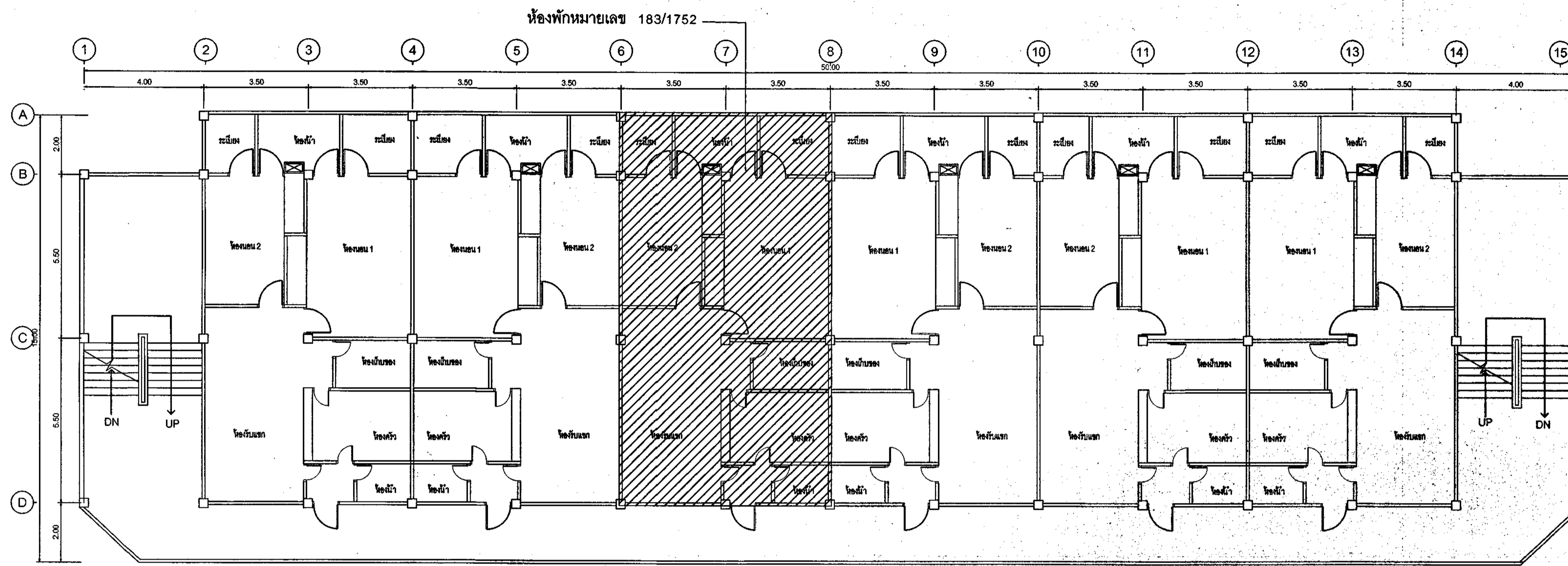

แปลนพื้นที่ 1 อาคารบ้านพักชั้นนายร้อย 24 ครอบครัว ได้ฤกษ์สูง (อาคารหมายเลข 39)
SCALE 1:100

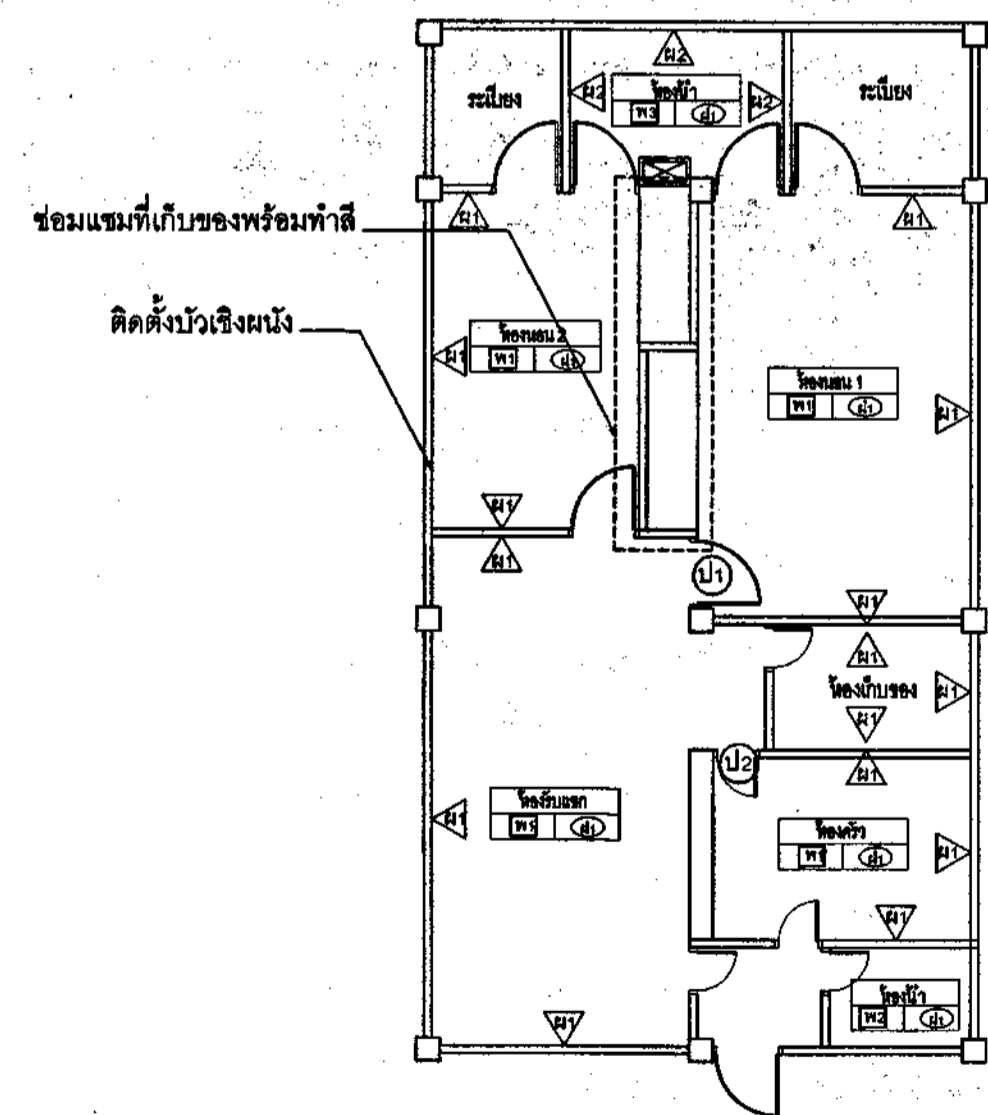

แบบขยายห้องพัก
SCALE 1:100

| สัญลักษณ์ | รายการ |
|-----------|--|
| [P1] | จัดพร้อมลงน้ำยาเคลือบเงาพื้น |
| [P2] | รื้อถอนที่ผนังกระเบื้องเดิมออก พร้อมปูที่ผนังกระเบื้องเคลือบชนิดกันสนิม ขนาด 8"x8" |
| [P3] | รื้อถอนที่ผนังกระเบื้องเดิมออก พร้อมปูที่ผนังกระเบื้องเคลือบชนิดกันสนิม ขนาด 12"x12" |
| [A1] | รื้อถอนผนังกระเบื้องเดิมออก พร้อมปูผนังกระเบื้องเคลือบชนิดกันสนิม ขนาด 12"x12" |
| [M1] | ทำความสะอาดฝ้าเพดาน พร้อมทาสีน้ำอะครีลิค |
| [U1] | ซ่อมแซมวงกบและบานประตู พร้อมทำสี และอุปกรณ์ครบชุด |
| [U2] | ซ่อมแซมวงกบและบานประตู พร้อมทำสี และอุปกรณ์ครบชุด |

รายการที่ต้องดำเนินการ

1. ห้องพักหมายเลข 183/1752 ชั้น 1 อาคารหมายเลข 39
 - 1.1 งานรื้อที่ผนังกระเบื้องเดิมออกภายในห้องพัก
 - 1.2 งานทาสีภายในห้องพัก
 - 1.3 งานซ่อมแซมพื้นห้องน้ำพร้อมสุญญากาศ (ห้องหน้า)
 - 1.5 งานอื่นๆ

รายการสุญญากาศ

- 1.ช่างล้างหน้า พร้อมอุปกรณ์ประกอบ
2. ไม้ส้อม พร้อมอุปกรณ์ประกอบ
3. ขี้ผึ้งของพลาสติก พร้อมอุปกรณ์ประกอบ
4. ราวแขวนผ้าสแตนเลส พร้อมอุปกรณ์ประกอบ
5. รางส้วบเซรามิก ชนิดฝังผนัง
6. กระดาษมา พร้อมอุปกรณ์ประกอบ
7. ไม้กวาดขนนิลสายอ่อน พร้อมอุปกรณ์ประกอบ
8. สลวยฉีดชำระ พร้อมสติกว้าง
9. ตะแกรงทองเหลืองชุบโครเมียม มีฝาครอบกันกลิ่น ขนาด 2'

กองทัพอากาศ
กองช่างเทคนิคและช่างเทคนิค

แบบ งานซ่อมแซมปรับปรุงห้องพักอาศัย อาคารสวัสดิการ มท.พ. ส่วนกลาง
ระยะที่ 8 พื้นที่ฟังก์ชัน 4

แสดง - แปลนพื้นที่ 1 อาคารบ้านพักชั้นนายร้อย 24 ครอบครัว ได้ฤกษ์สูง (อาคารหมายเลข 39) - แผนขยายห้องพัก

แบบหมายเลข สยย.ททท. 672042

มาตราส่วน 1:100

ผู้ออกแบบ ร.อ.อัคร คสิมมงคล 40.000

วิศวกร น.ท. ณัฐพล คำเจริญ ร.น. 26.000

ผู้เขียน ร.อ.หญิง สุพิชา คงสมบูรณ์ ร.อ. 25.000

พ.น.ผ.ม.ก.ส.ส.ย.ททท. น.ท. (ณัฐพล คำเจริญ)

นายช่างก่อสร้าง ก.ส.ส.ย.ททท. พ.ท.หญิง (คิมพณิต บุตรา)

ผ.อ.ก.ส.ส.ย.ททท. น.อ. (บุญถึง หมูเจริญ)

ตรวจ น.อ. (ณัฐพล คำเจริญ) นายช่างใหญ่ สยย.ททท.

ผู้เห็นชอบ พล.ต. (ณัฐพล คำเจริญ) ผ.อ.สยย.ททท.

| | |
|------------------------|----------------|
| วันที่ 13 / มิ.ย. / 67 | รวม |
| เลขที่ AR-08 | แผ่นที่ 8 / 12 |
| | รวม 12 |

หมายเหตุ - ตำแหน่งงานก่อสร้างที่กำหนดในแบบเป็นตำแหน่งโดยประมาณสามารถปรับตามความเหมาะสม ณ สถานที่ก่อสร้างจึงได้ ทั้งนี้ ตำแหน่งงานก่อสร้างดังกล่าวจะตั้งไม่ทำให้งานราชการเสียประโยชน์ทางผู้รับจ้าง จัดทำ Shop Drawing ตรวจสอบก่อนดำเนินการก่อสร้าง

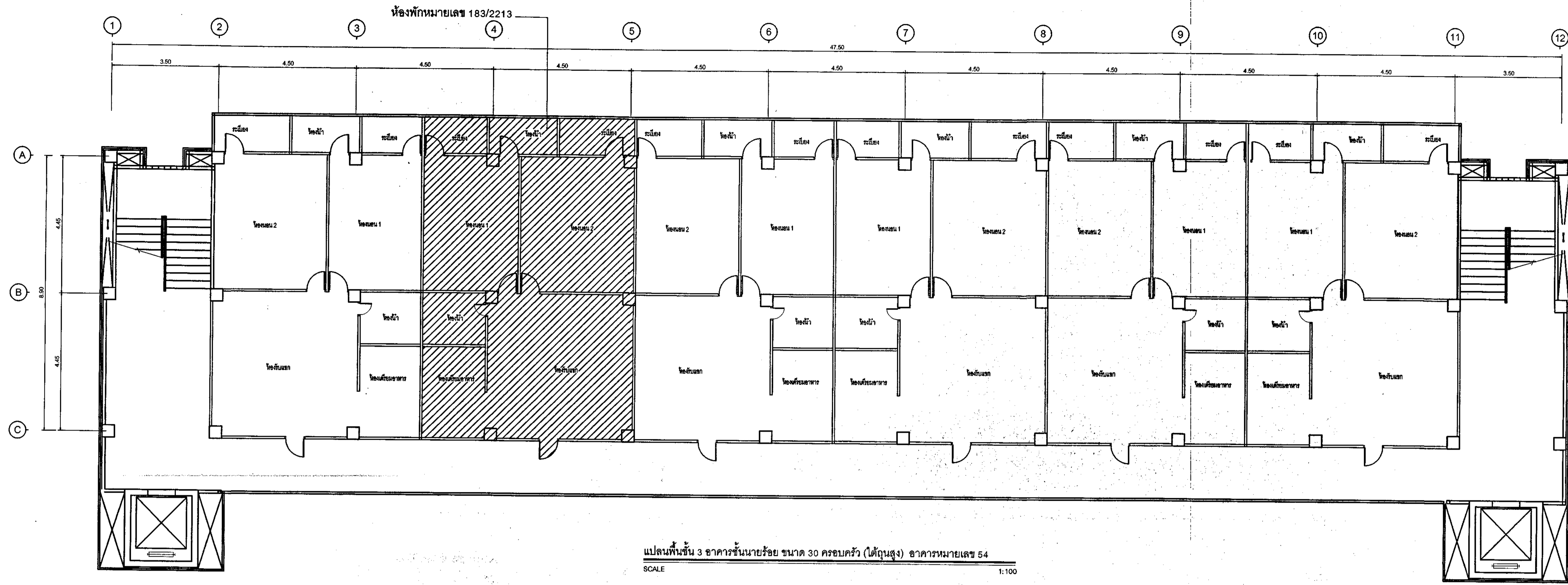

แปลนพื้นที่ 3 อาคารชั้นนายร้อย ขนาด 30 ครอบคลุม (ใต้ถุนสูง) อาคารหมายเลข 54
SCALE 1:100

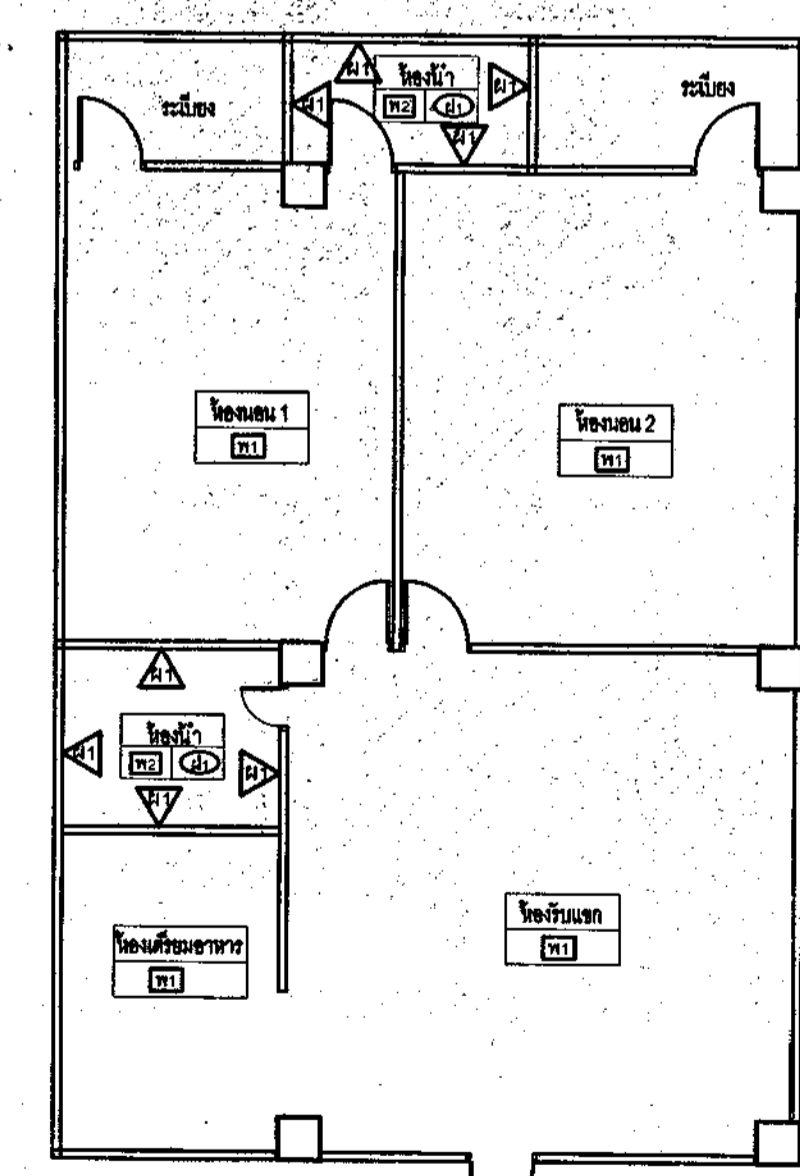

แบบขยายห้องพัก
SCALE 1:100

- รายการที่ต้องดำเนินการ
1. ห้องพักหมายเลข 183/2213 ชั้น 3 อาคารหมายเลข 54
 - 1.1 งานซ่อมแซมภายในห้องพัก
 - 1.2 งานซ่อมแซมห้องน้ายในห้องพัก

| สัญลักษณ์ | รายการ |
|-----------|--|
| TH | รีดคอนกรีตกระเบื้องเดิมออก พร้อมพื้นกระเบื้องเดิมขนาด 0.60x0.60 ม. |
| TR | รีดคอนกรีตกระเบื้องเดิมออก พร้อมพื้นกระเบื้องเดิม (ชนิดกันลื่น) ขนาด 0.30x0.30 ม. |
| TA | ทำความสะอาดผนัง พร้อมทาสีน้ำอะครีลิค |
| TD | ติดตั้งฝ้าเพดานแบบเอ็มซีบีพร้อมโครงฝ้าเหล็กชุบสังกะสีที่บาร์ (ทนความร้อน) พร้อมทาสีน้ำอะครีลิค |

สำนักงานยุทธโยธาทหาร
กองช่างโยธาวิศวกรรมโยธา

แบบ
งานซ่อมแซมปรับปรุงห้องพักนายร้อย อาคารหมายเลข 54 บก.พ. ส่วนกลาง
ระยะที่ 8 พื้นที่ทั้งสิ้น 4

แสดง
- แปลนพื้นที่ 3 อาคารชั้นนายร้อย ขนาด 30 ครอบคลุม (ใต้ถุนสูง) อาคารหมายเลข 54
- แบบขยายห้องพัก
มาตราส่วน 1:100

แบบหมายเลข
สยย.ทหาร
672042

ผู้ออกแบบ ร.อ. ชังคาร กสิภมกล ร.อ. ชังคาร

วิศวกร น.ท. ณัฐพล คำเจริญ ร.น. ๕๕๑, น.ท. ณัฐพล คำเจริญ

ผู้เขียน ร.อ.หญิง สุพิชา คงสมบูรณ์ ร.อ.หญิง สุพิชา คงสมบูรณ์

หน.ผบ.ม.กส.ส.ย.ทหาร
น.ท. ณัฐพล คำเจริญ
(ณัฐพล คำเจริญ)

นายช่างก่อสร้าง กส.ส.ย.ทหาร
พ.ท.หญิง อารมย์
(พิมพ์นิต บุตรา)

ผ.กส.ส.ย.ทหาร
น.อ. ณัฐพล คำเจริญ
(ณัฐพล คำเจริญ)

ตรวจ
น.อ. ณัฐพล คำเจริญ
(ณัฐพล คำเจริญ)
นายช่างใหญ่ สยย.ทหาร

ผู้เห็นชอบ
พล.ต. ณัฐพล คำเจริญ
(ณัฐพล คำเจริญ)
ผ.สยย.ทหาร

หมายเลข 183/2213 / 183/2213

เลขที่ AR-09 / 9 / 12

หมายเหตุ
- ตำแหน่งงานก่อสร้างที่กำหนดในแบบเป็นตำแหน่งโดยประมาณสามารถปรับตามความเหมาะสม ณ สถานที่ก่อสร้างจริงได้ ทั้งนี้ ตำแหน่งงานก่อสร้างดังกล่าวจะต้องไม่ทำให้องค์กรการเสียบประโยชน์ให้ทางผู้รับจ้างจัดทำ Shop Drawing ตรวจสอบก่อนดำเนินการก่อสร้าง

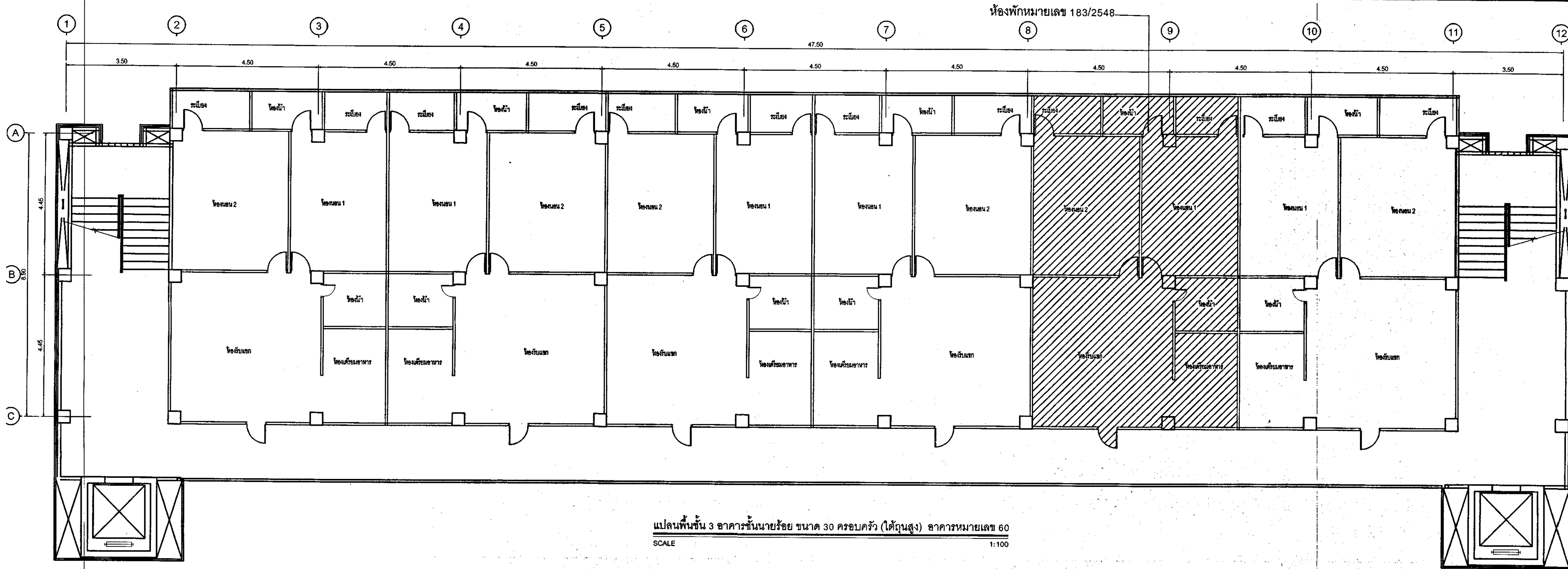

แปลนพื้นที่ 3 อาคารชั้นนายร้อย ขนาด 30 ครอบครัว (ใต้ถุนสูง) อาคารหมายเลข 60
SCALE 1:100

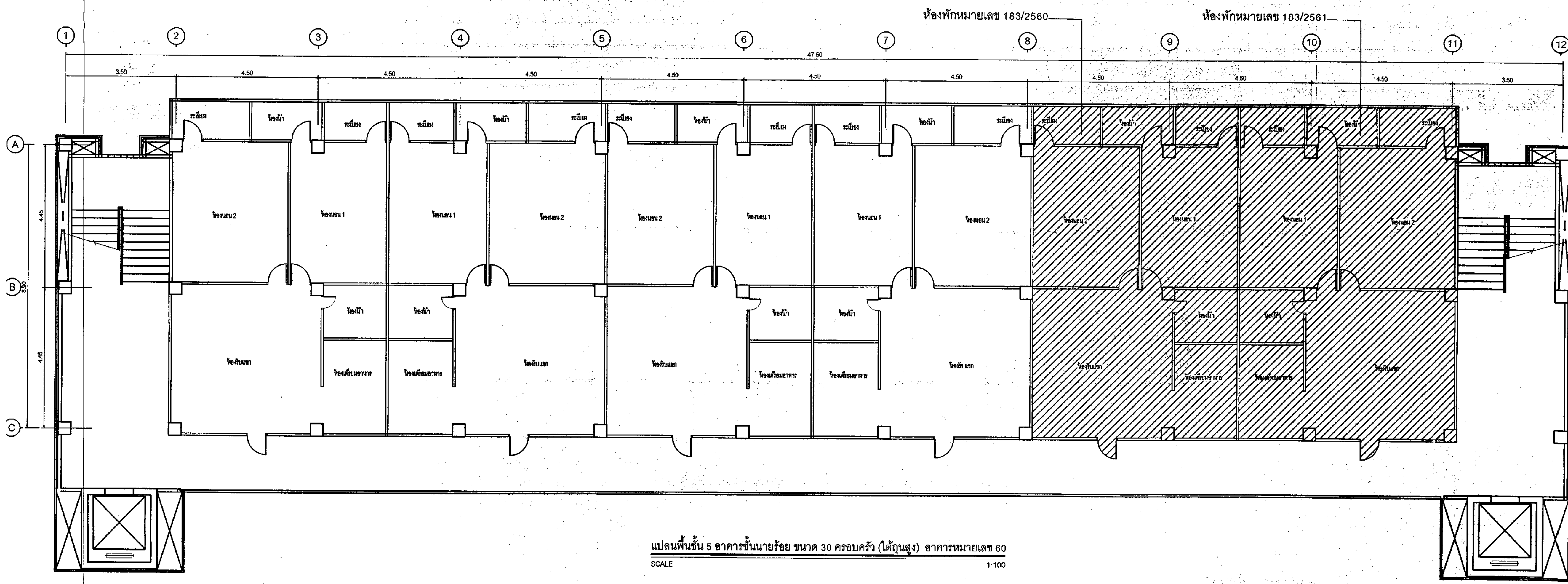

แปลนพื้นที่ 5 อาคารชั้นนายร้อย ขนาด 30 ครอบครัว (ใต้ถุนสูง) อาคารหมายเลข 60
SCALE 1:100

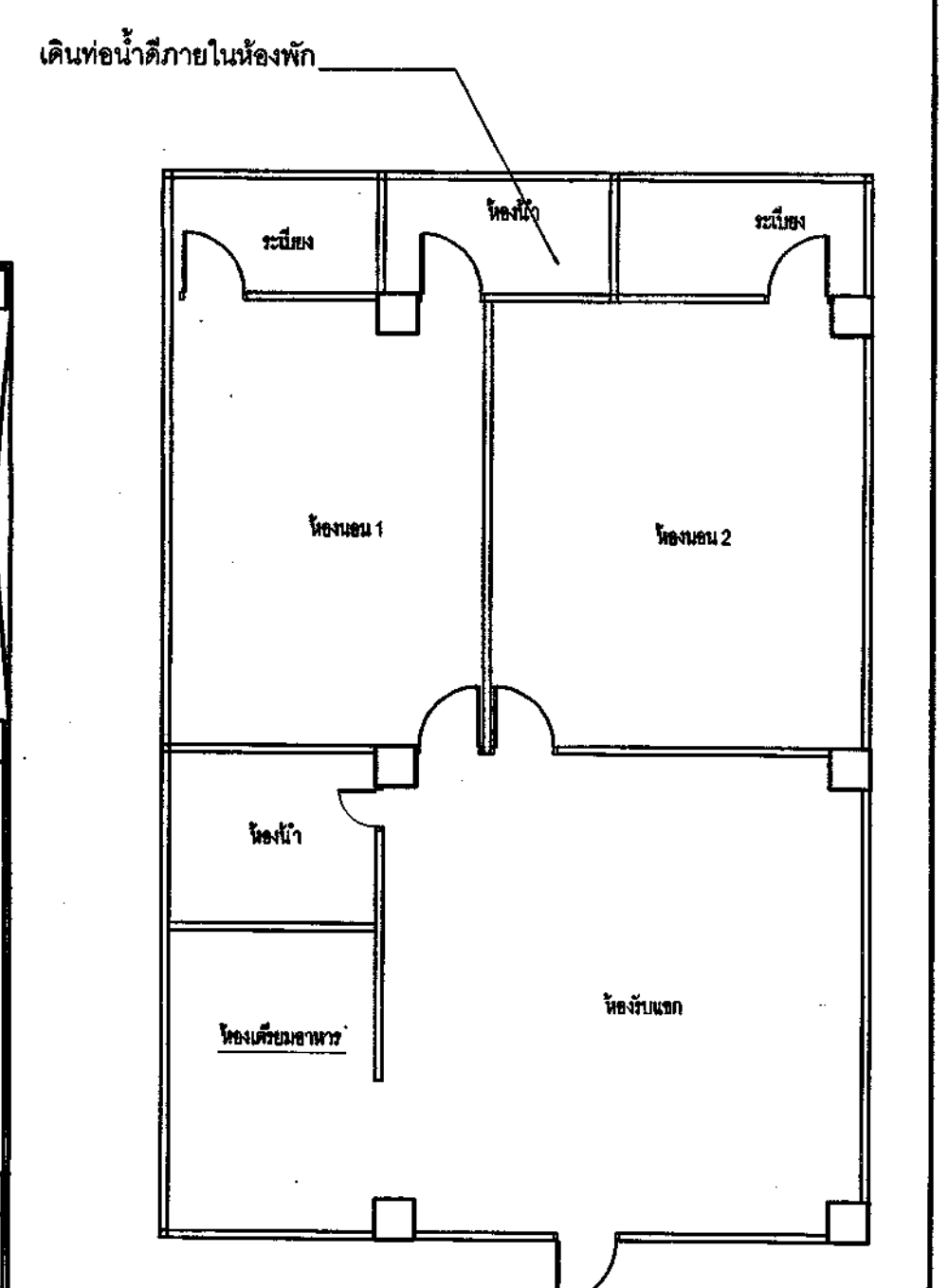

แบบขยายห้องพัก
SCALE 1:100

- รายการที่ติดตั้งดำเนินการ
1. ห้องพักหมายเลข 183/2548 ชั้น 3 อาคารหมายเลข 60
 2. ห้องพักหมายเลข 183/2560 ชั้น 5 อาคารหมายเลข 60
 3. ห้องพักหมายเลข 183/2561 ชั้น 5 อาคารหมายเลข 80
- 1.1 งานเดินท่อน้ำภายในห้องพัก จากมิเตอร์หน้าห้องพักผ่านครัวและห้องน้ำ

- รายการสุบกัด
1. สีกว้านงานช่างติดตั้งสายอ่อน พร้อมอุปกรณ์ประกอบ
 2. สายฉีดชำระ พร้อมสือปาลั่ว

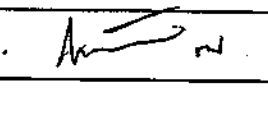
| | |
|---|---|
|  สำนักงานทัตโยธาทหาร กองช่างโยธา กรมช่างโยธาทหารบก | |
| แบบ งานซ่อมแซมปรับปรุงห้องพักภายใน อาคารสวัสดิการ บก.ท. ส่วนกลาง ระยะที่ 8 พื้นที่ผู้สกิน 4 | |
| แสดง - แปลนพื้นที่ 3.5 อาคารชั้นนายร้อย ขนาด 30 ครอบครัว (ใต้ถุนสูง) อาคารหมายเลข 60 - แบบขยายห้องพัก มาตรฐานส่วน 1:100 | แบบหมายเลข สยย.ทหาร 672042 |
| ผู้จัดทำแบบ ร.อ.สังคาร กสิภมกล | ร.อ. (น) |
| วิศวกร น.ท. ณัฐพล คำเจริญ ร.น. |  |
| ผู้เขียน ร.อ.หญิง สุพิชา คงสมบูรณ์ | ร.อ. (น) |
| หน.ผ.บ.ก.ส.สยย.ทหาร น.ท. (น) ร.น. (น) ณัฐพล คำเจริญ | |
| นายช่างก่อสร้าง ก.ส.สยย.ทหาร พ.ท.หญิง - ร.น. (น) พิมพ์จิต บุตรา | |
| ผ.อ.ก.ส.สยย.ทหาร น.อ. (น) | |
| ตรวจ น.อ. (น) | |
| ผู้เห็นชอบ พล.ต. (น) | |
| 19 / มี.ย. / 67 | |

หมายเหตุ
 - ตำแหน่งงานก่อสร้างที่กำหนดในแบบเป็นตำแหน่งโดยประมาณสามารถปรับตามความเหมาะสม
 ณ สถานที่ก่อสร้างจริงได้ ทั้งนี้ ตำแหน่งงานก่อสร้างดังกล่าวจะต้องไม่ทำให้ทางราชการเสียหาย
 ในทางผู้รับจ้าง ช่าง Shop Drawing ตรวจสอบก่อนดำเนินการก่อสร้าง

ห้องพักหมายเลข 183/1843

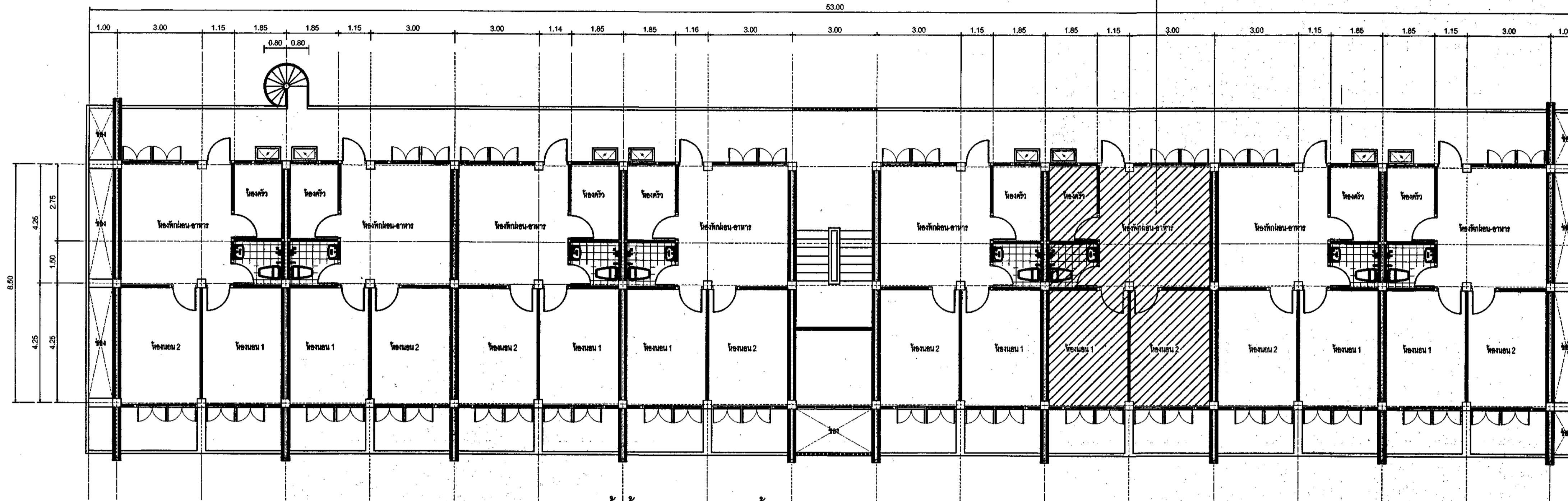

แปลนพื้นที่ 3 อาคารบ้านพักชั้นประทวน 32 ครอบครั้ว ได้ทุนสูง (อาคารหมายเลข 43)

SCALE 1:100

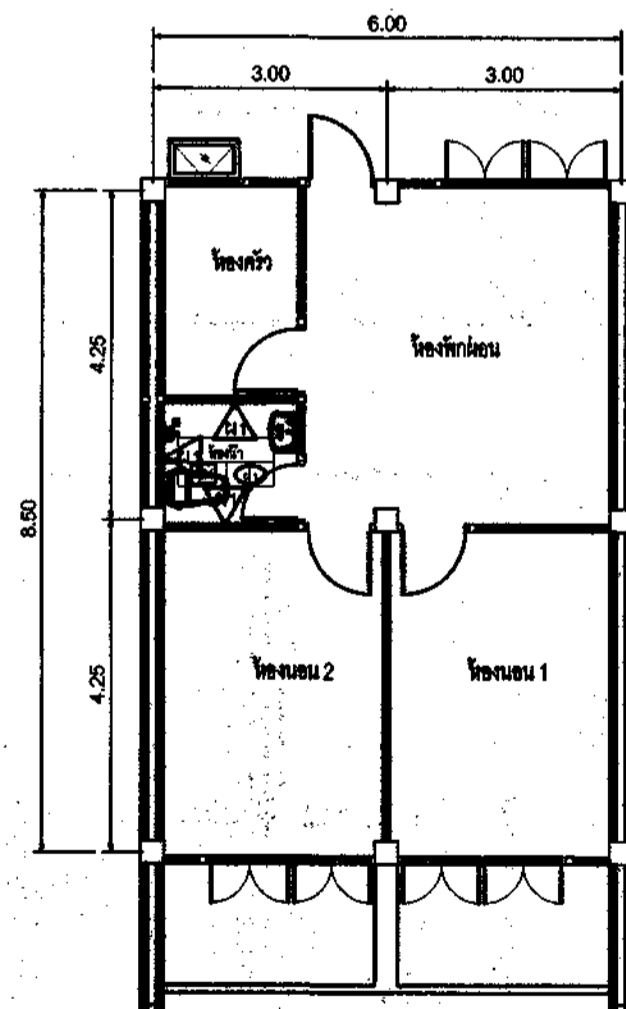

แบบขยายห้องพัก

SCALE 1:100

| สัญลักษณ์ | รายการ |
|-----------|--|
| (ฟ) | ห้องนอนที่กระเบื้องเดิมออก พร้อมปูพื้นกระเบื้องเคลือบชนิดกึ่งมัน ขนาด 12x12" |
| (ท) | ห้องนอนที่กระเบื้องเดิมออก พร้อมปูผนังกระเบื้องเคลือบชนิดกึ่งมัน ขนาด 12x12" |
| (ค) | ติดตั้งฝ้าเพดานแผ่นยิปซัมบอร์ด โครงค้ำวเหล็กชุบสังกะสีทึบ |

รายการสุขภัณฑ์

- 1.อ่างล้างหน้าแบบแขวนผนัง พร้อมอุปกรณ์ประกอบ
- 2.โถส้วม พร้อมอุปกรณ์ประกอบ
- 3.ชักน้ำของทาลาสติก พร้อมอุปกรณ์ประกอบ
- 4.ราวแขวนผ้าขนานเหล็ก พร้อมอุปกรณ์ประกอบ
- 5.วางตุ้บระบายน้ำ ชนิดฝังผนัง
- 6.กระจกเงา พร้อมอุปกรณ์ประกอบ
- 7.ฝักบัวอาบน้ำชนิดสายอ่อน พร้อมอุปกรณ์ประกอบ
- 8.สายฉีดชำระ พร้อมเสต็ปบัว
- 9.ตะแกรงทองเหลืองรูปโครเมียม มีฝาครอบกั้นขนาด 2"

รายการที่ต้องดำเนินการ

1. ห้องพักหมายเลข 183/1843 ชั้น 3 อาคารหมายเลข 43
- 1.1 งานซ่อมแซมและปรับปรุงห้องพัก - ห้องส้วม

| | |
|--|---|
| <p>สำนักงานศึกษาธิการ กองส่งเสริมและพัฒนาคุณภาพชีวิต</p> | |
| <p>แบบ งานซ่อมแซมปรับปรุงห้องพักอาศัย อาคารสวัสดิการ บก.พ. ส่วนกลาง ระยะที่ 8 พื้นที่ทุ่งสีดิน 4</p> | |
| <p>ผู้จัดทำ - แปลนที่ 3 อาคารบ้านพักประทวน 32 ครอบครั้ว (อาคารหมายเลข 43) - แบบขยายห้องพัก</p> | <p>แบบหมายเลข สยย.ทหาร 672042</p> |
| <p>มาตราส่วน 1:100</p> | |
| <p>ผู้ออกแบบ ร.อ.อังคาร กลีบมณี</p> | <p>ร.อ.อังคาร กลีบมณี</p> |
| <p>วิศวกร น.ท. ณัฐพล คำเจริญ ร.น. ๑๕๓๑</p> | <p>น.ท. ณัฐพล คำเจริญ</p> |
| <p>ผู้เขียน ร.อ.หญิง สุพิชา คงสมบูรณ์</p> | <p>ร.อ.หญิง สุพิชา</p> |
| <p>หน.ม.บม.กสส.สยย.ทหาร น.ท. ร.น. (ณัฐพล คำเจริญ)</p> | |
| <p>นายช่างก่อสร้าง กสส.สยย.ทหาร พ.ท.หญิง - รัตนา (คิมพัญิต บุตรา)</p> | |
| <p>ผอ.กสส.สยย.ทหาร น.อ. (บุญถึง หนองเจริญ)</p> | |
| <p>ตรวจ น.อ. (ณัฐ สุธรรมวัฒน์) นายช่างใหญ่ สยย.ทหาร</p> | |
| <p>ผู้เห็นชอบ พล.ต. (ณัฐกฤต สัมปทานวิฑูร์) ผอ.สยย.ทหาร</p> | |
| <p>วันที่ 13 / มิ.ย. / 67</p> | <p>รวม</p> |
| <p>เลขที่ AR-11</p> | <p>แผ่นที่ 11 / 12</p> |
| <p>รวม 12</p> | |

หมายเหตุ
- ตำแหน่งงานก่อสร้างที่กำหนดในแบบเป็นตำแหน่งโดยประมาณสามารถปรับตามความเหมาะสม
ณ สถานที่ก่อสร้างจริงได้ ทั้งนี้ ตำแหน่งงานก่อสร้างดังกล่าวจะต้องไม่ทำให้งานราชการเสียประโยชน์
ให้ทางผู้รับจ้าง จัดทำ Shop Drawing ตรวจสอบก่อนดำเนินการก่อสร้าง

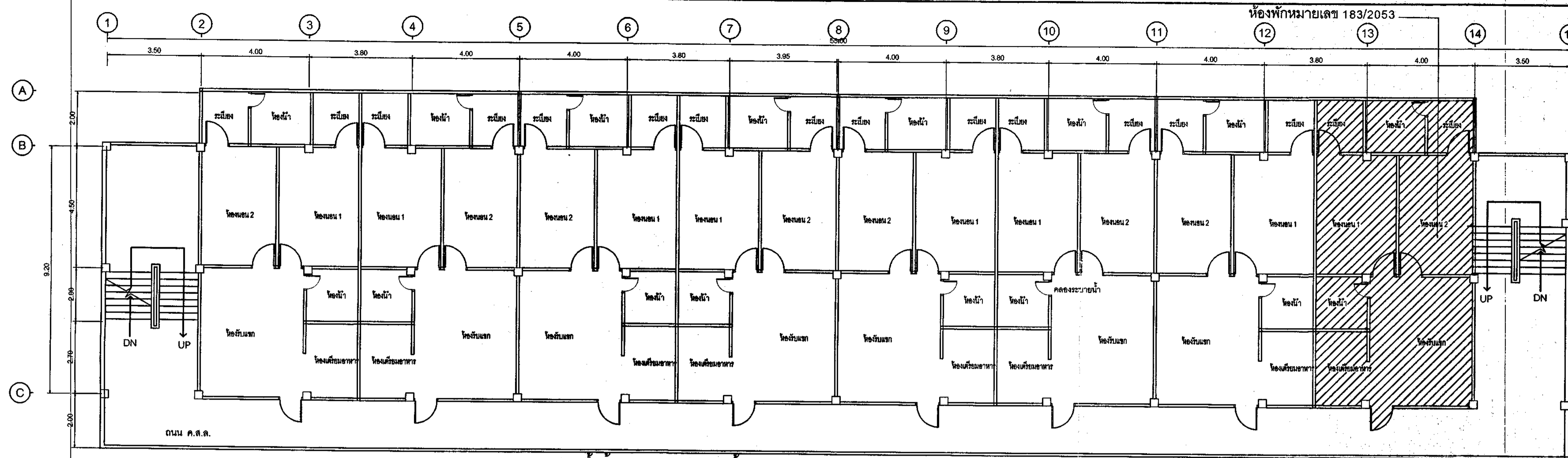

แปลนพื้นที่ 2 อาคารบ้านพักชั้นประหวน 40 ครอบครัว ใต้ถุนสูง อาคารหมายเลข 50

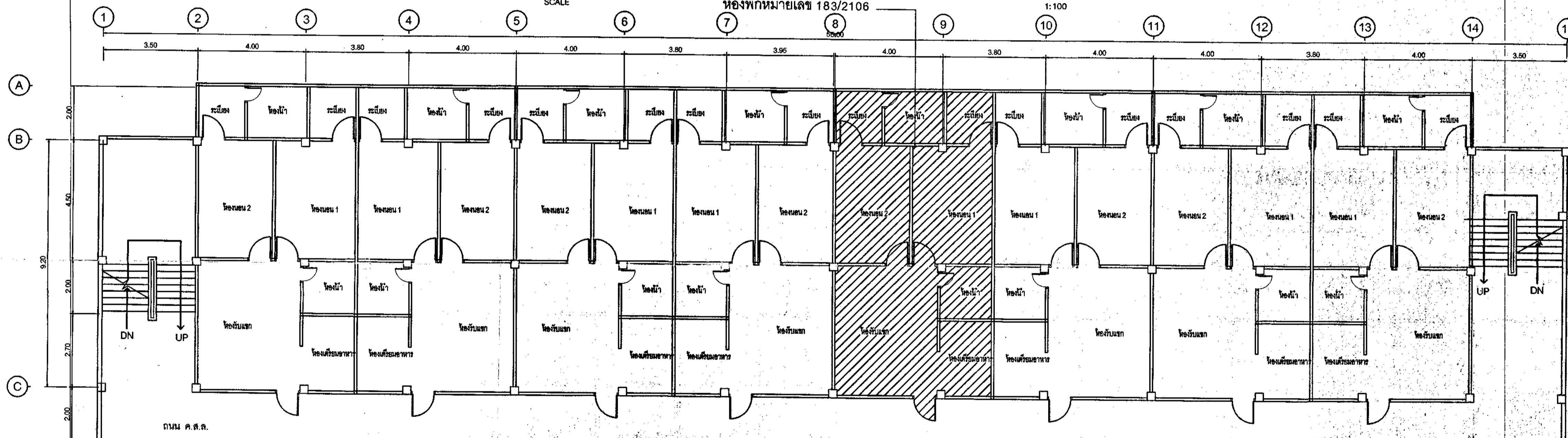

แปลนพื้นที่ 4 อาคารบ้านพักชั้นประหวน 40 ครอบครัว ใต้ถุนสูง อาคารหมายเลข 51

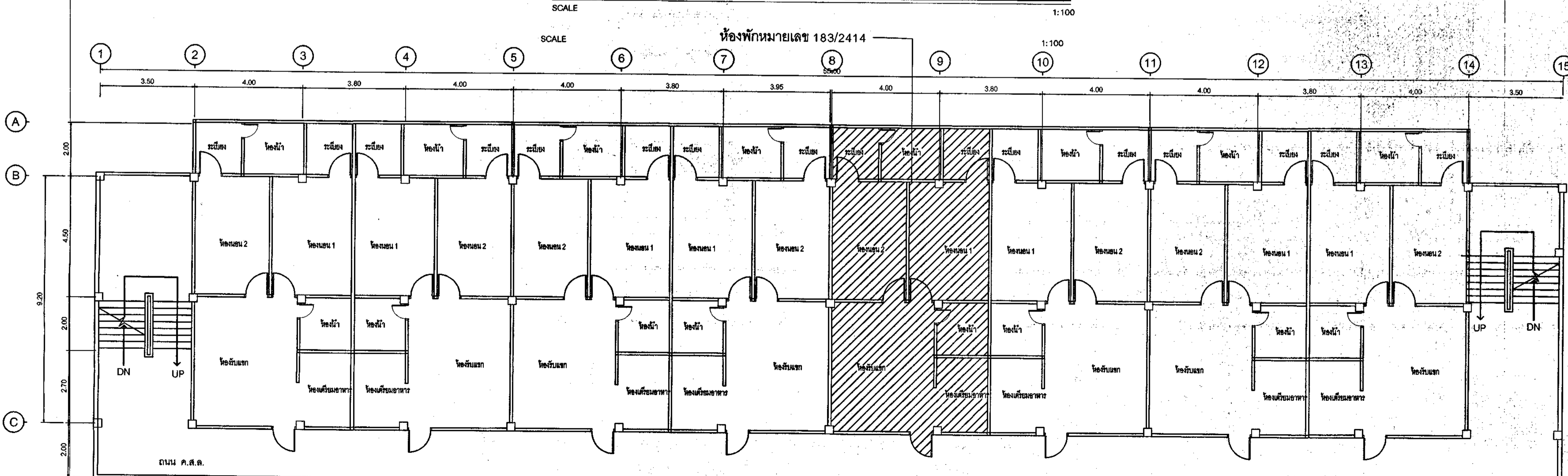

แปลนพื้นที่ 5 อาคารบ้านพักชั้นประหวน 40 ครอบครัว ใต้ถุนสูง อาคารหมายเลข 59

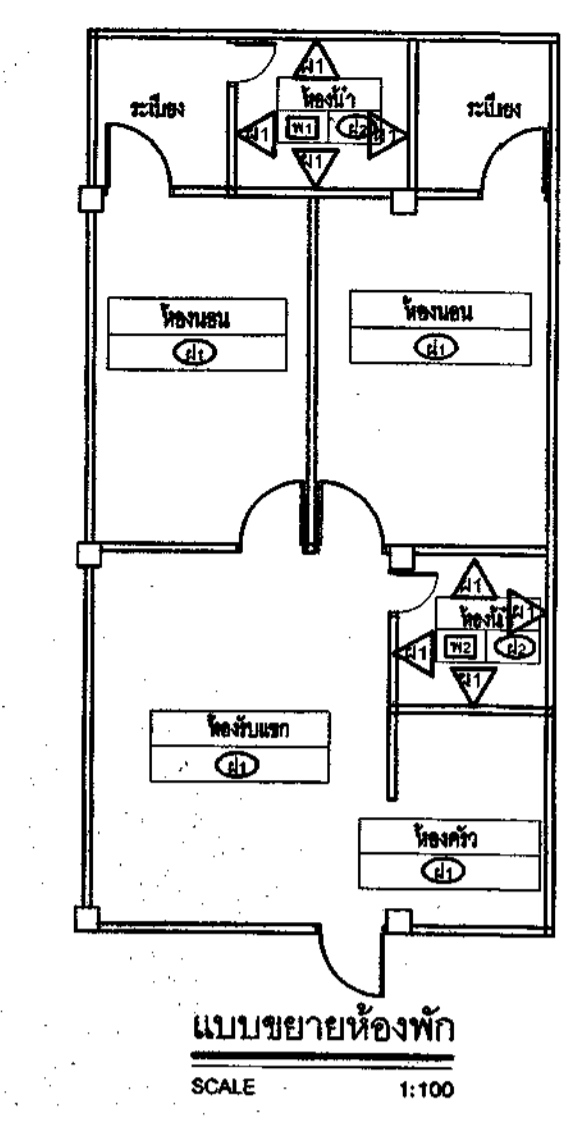

- รายการที่ต้องดำเนินการ
1. ห้องพักหมายเลข 183/2053 ชั้น 2 อาคารหมายเลข 50
 2. ห้องพักหมายเลข 183/2106 ชั้น 4 อาคารหมายเลข 51
 3. ห้องพักหมายเลข 183/2414 ชั้น 5 อาคารหมายเลข 59
- 1.1 งานซ่อมแซมและปรับปรุงห้องน้ำ - ห้องส้วม

แบบขยายห้องพัก
SCALE 1:100

| สัญลักษณ์ | รายการ |
|-----------|--|
| PH | บริเวณพื้นที่ระเบียงเดืออก พร้อมพื้นที่กระเบื้องเคลือบ (ชนิดกันลื่น) ขนาด 0.30x0.30 ม. |
| MA | ทำความสะอาดผนัง พร้อมทาสีน้ำอะคริลิก |
| DI | ทำความสะอาดฝ้าเพดาน พร้อมทาสีน้ำอะคริลิก |
| CB | ติดตั้งฝ้าเพดานแผ่นยิปซัมบอร์ด โครงสร้างเหล็กชุบสังกะสีสีเทา (ทนความชื้น) พร้อมทาสีน้ำอะคริลิก |

สำนักงานโยธาธิการ

กองช่างโยธาธิการและผังเมือง

แบบ งานซ่อมแซมปรับปรุงห้องพักอาศัย อาคารสวัสดิการ บ.พ. ส่วนกลาง
ระยะที่ 8 พื้นที่ทั้งสิ้น 4

แสดง - แปลนพื้นที่ 2, 4 และ 5 อาคารบ้านพักชั้นประหวน 40 ครอบครัว ใต้ถุนสูง อาคารหมายเลข 50, 51 และ 59 - แบบขยายห้องพัก
มาตราส่วน 1:100

แบบหมายเลข
สยย.ททท
672042

ผู้ออกแบบ ร.อ.อังกศร กลีบมกล *ร.อ.อ.*

วิศวกร น.ท. นัฐพล คำเจริญ ร.น. *น.ท.*

ผู้เขียน ร.อ.หญิง สุพิชา คงสมบูรณ์ *ร.อ.หญิง*

หน.ผ.ม.ก.ส.ส.ย.ททท
น.ท. *น.ท.*
(นัฐพล คำเจริญ)

นายช่างก่อสร้าง ก.ส.ส.ย.ททท
พ.ท.หญิง - ร.อ.กรร -
(พิมพ์นิต บุตรา)

ผ.อ.ก.ส.ส.ย.ททท
น.อ. *น.อ.*
(บุญถึง หนูเจริญ)

ตรวจ
น.อ. *น.อ.*
(นัฐวุฒิ สิงสุวรรณ)
นายช่างใหญ่ สยย.ททท

ผู้ให้หมาย
พล.ต. *พล.ต.*
(นัฐฤกษ์ สันน้ำแก้ว)
ผ.สยย.ททท

17 / มิ.ย. / 67

หมายเหตุ
- ตำแหน่งงานก่อสร้างที่กำหนดในแบบเป็นตำแหน่งโดยประมาณสามารถปรับความเหมาะสมตามสถานที่ก่อสร้างจริงได้ ทั้งนี้ ตำแหน่งงานก่อสร้างดังกล่าวจะต้องไม่ทำให้งานราชการเสียประโยชน์
ให้ทางผู้รับจ้าง จัดทำ Shop Drawing ตรวจลบบริเวณดำเนินการก่อสร้าง